

## WinRiPCo

# GESTIONE INOLTRO ISTANZE EDILIZIE

## GUIDA ALL'INSTALLAZIONE DEL SOFTWARE

L'installazione e successiva configurazione del software complessivamente non richiedono più di 5 minuti.

Affinché tutta la procedura di installazione vada a buon fine è necessario entrare in Windows con i privilegi di amministratore oppure come *Administrator* stesso.

### Come ottenere una copia gratuita del software

Come prima cosa assicurarsi di disporre di un collegamento Internet, meglio se di tipo ADSL, e connettersi al sito web comunale individuando la voce dello Sportello Unico per l'Edilizia. Dopodiché, procedere come di seguito indicato:

- Nella stessa pagina dove si è scaricato il presente documento, cliccare sul titolo 'S/W INSTALLAZIONE' ottenendo così quanto visualizzato nella figura successiva.

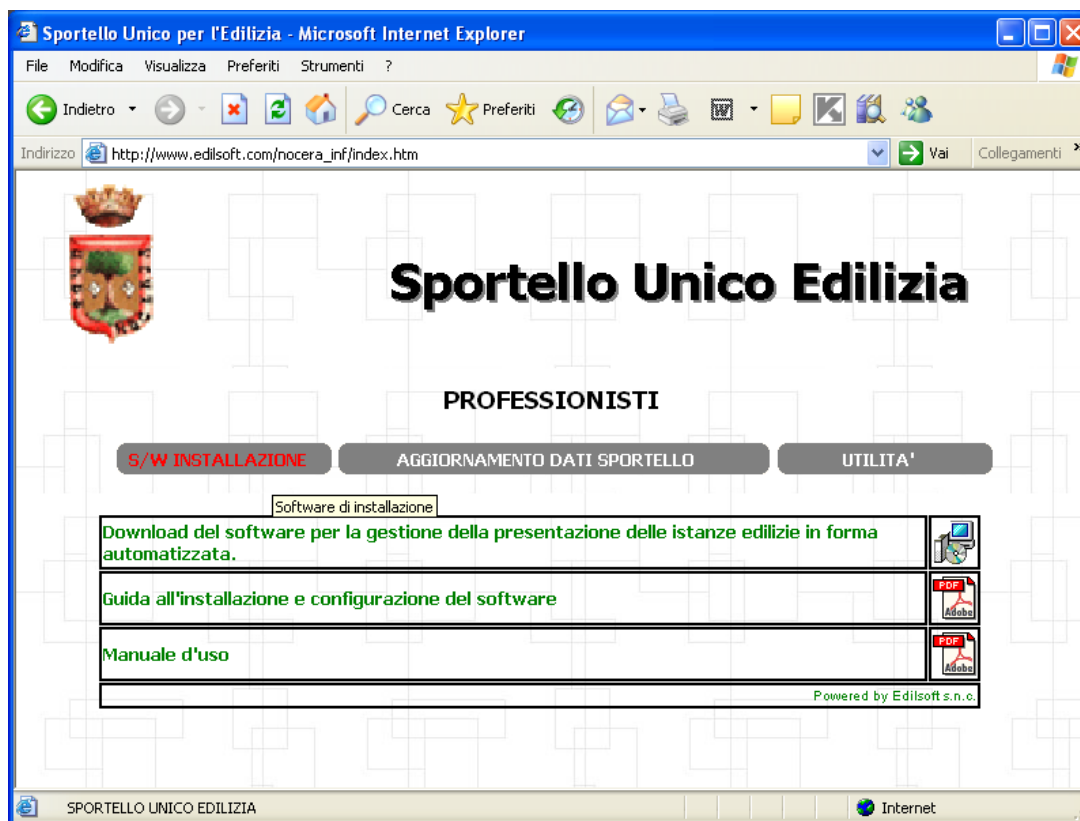

- Cliccare ora sull'icona del computer nella riga descritta come **Download del software....** All'apparire della videata seguente premere sul bottone 'Salva'.

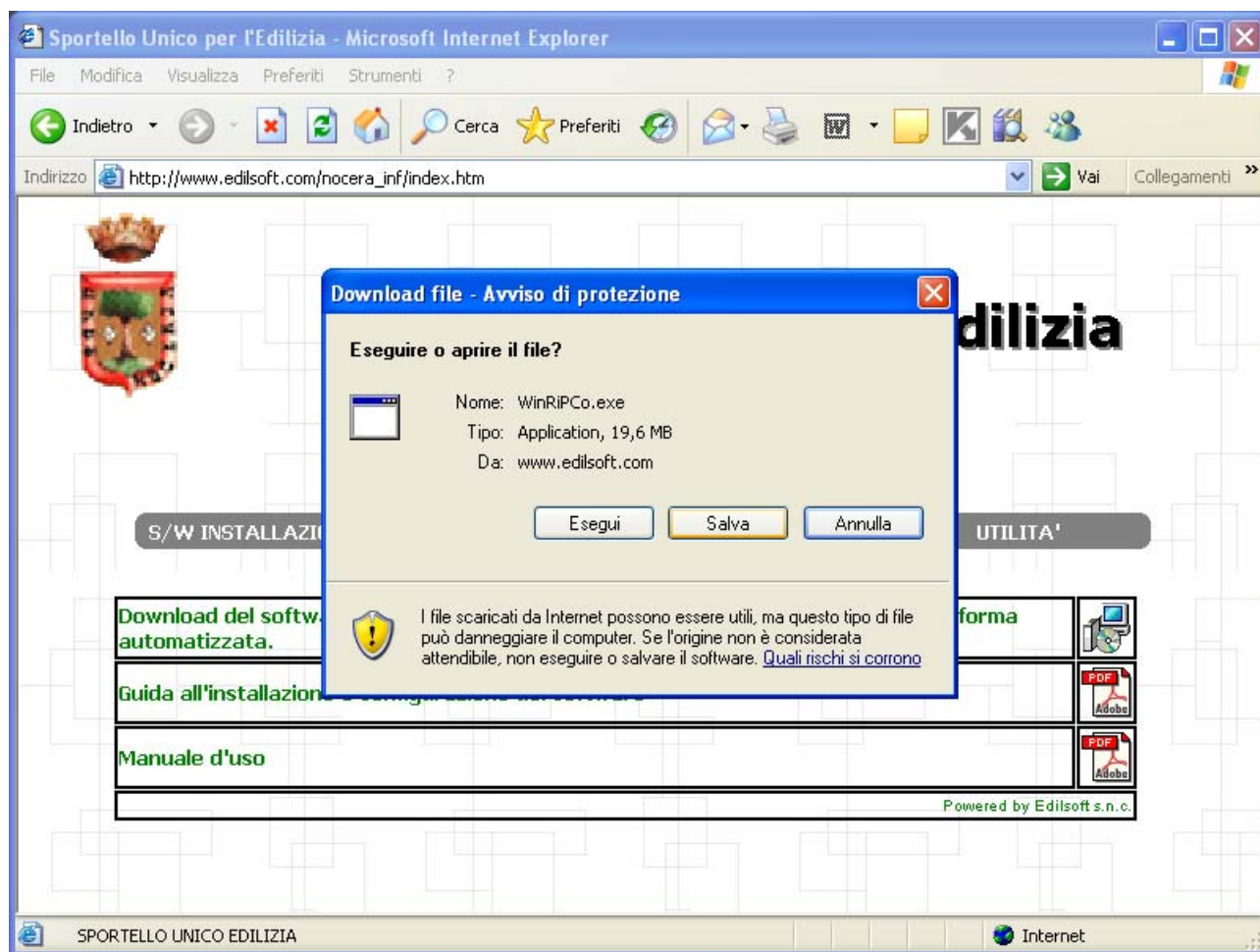

- Scegliere come destinazione un disco e percorso a proprio piacere (Es. C:\Programmi). Premere il bottone 'Salva' per incominciare il *download*.

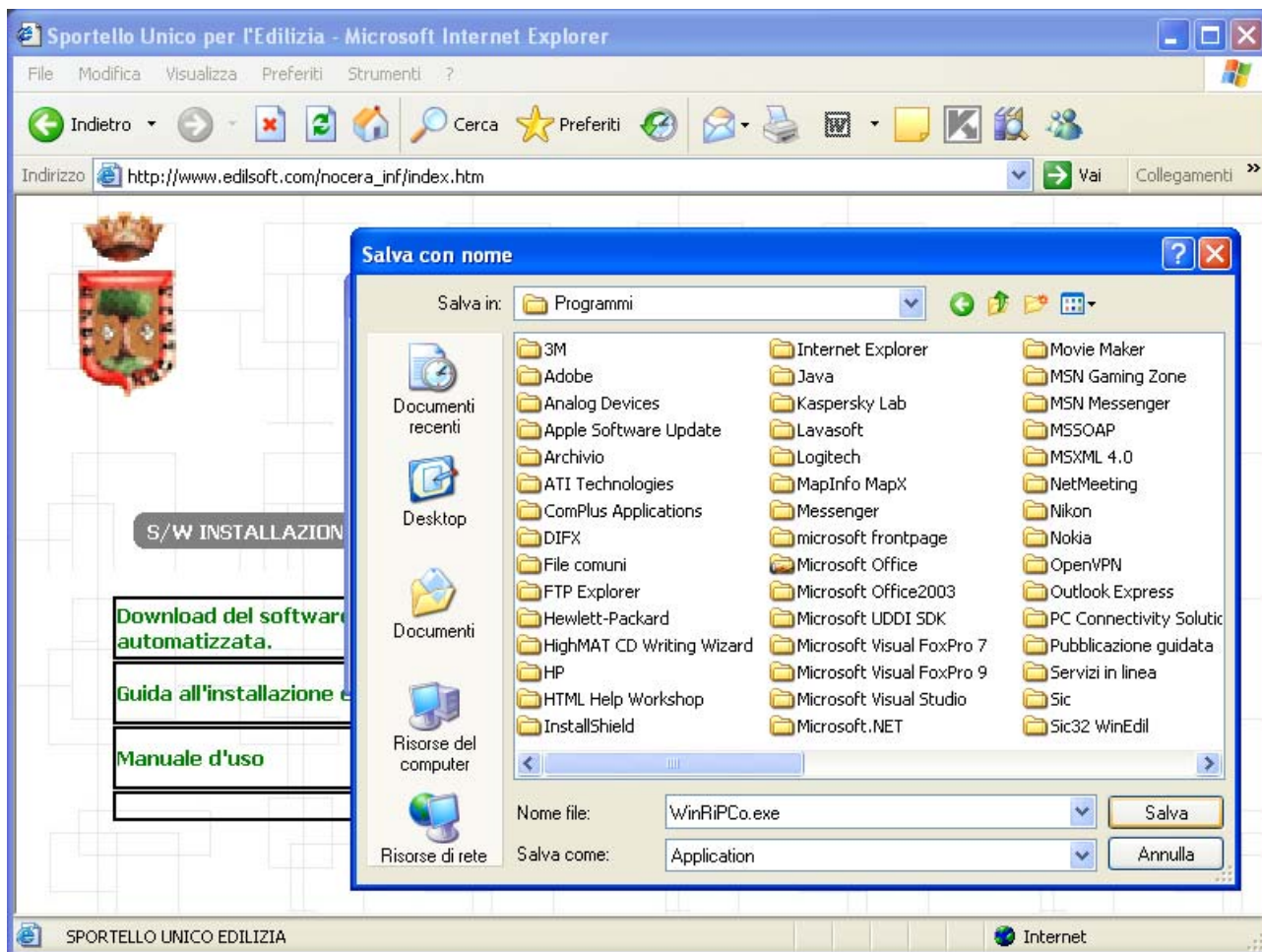

- Il tempo necessario allo scarico del file di aggiornamento che raggiunge i 16,4 Mb, è in funzione del tipo di collegamento a disposizione. Con una linea ADSL il tempo impiegato è di circa 2 minuti e 30 secondi. Al termine dello scarico premere sul bottone 'Chiudi' come mostrato nella figura successiva.

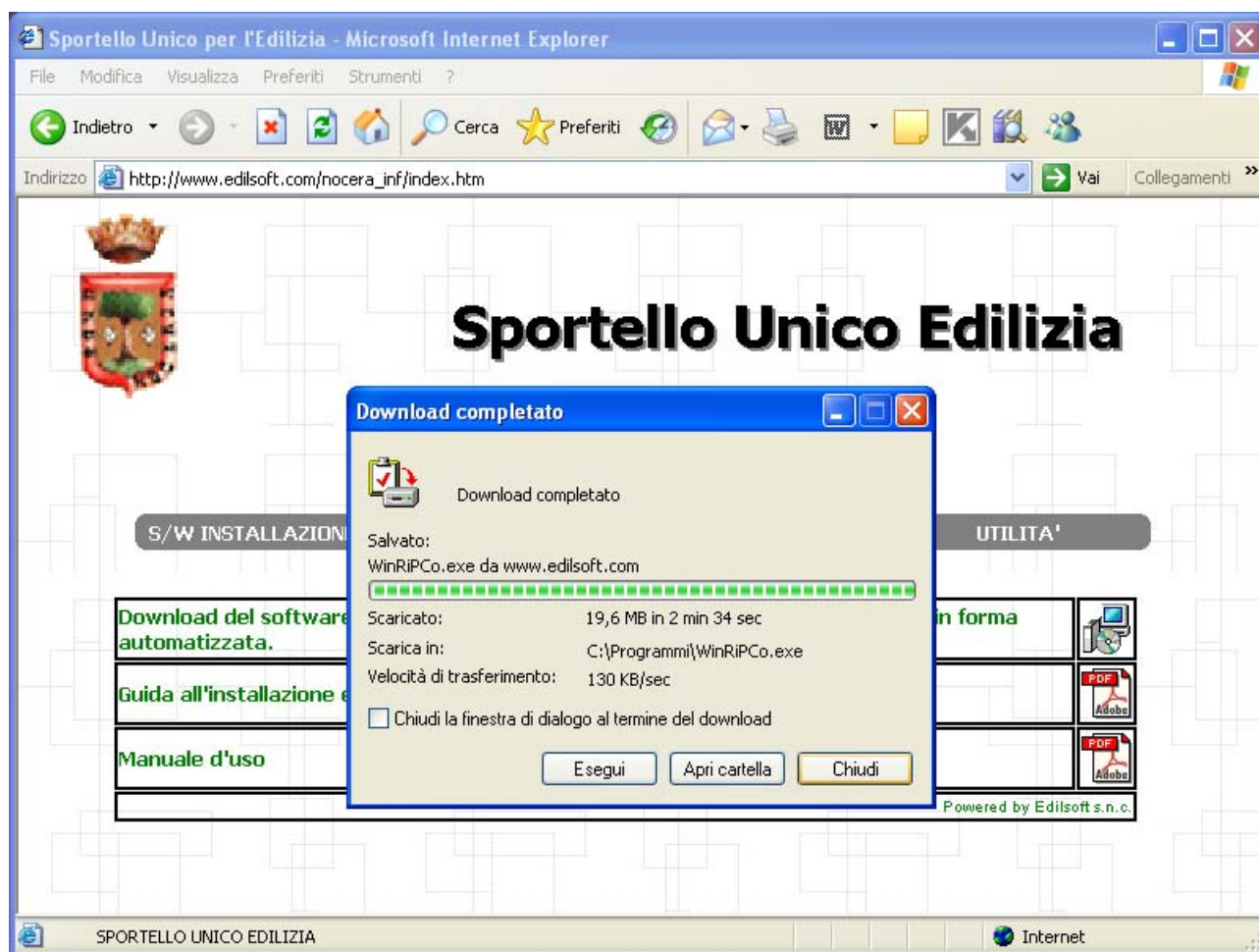

- Chiudere il Browser.
- Aprire la finestra di Esplora Risorse di Windows ed entrare nella directory dove si è appena scaricato il file 'WinRiPCo.exe' e con il doppio click del mouse eseguirlo. Avverrà l'esplosione dei file compressi.

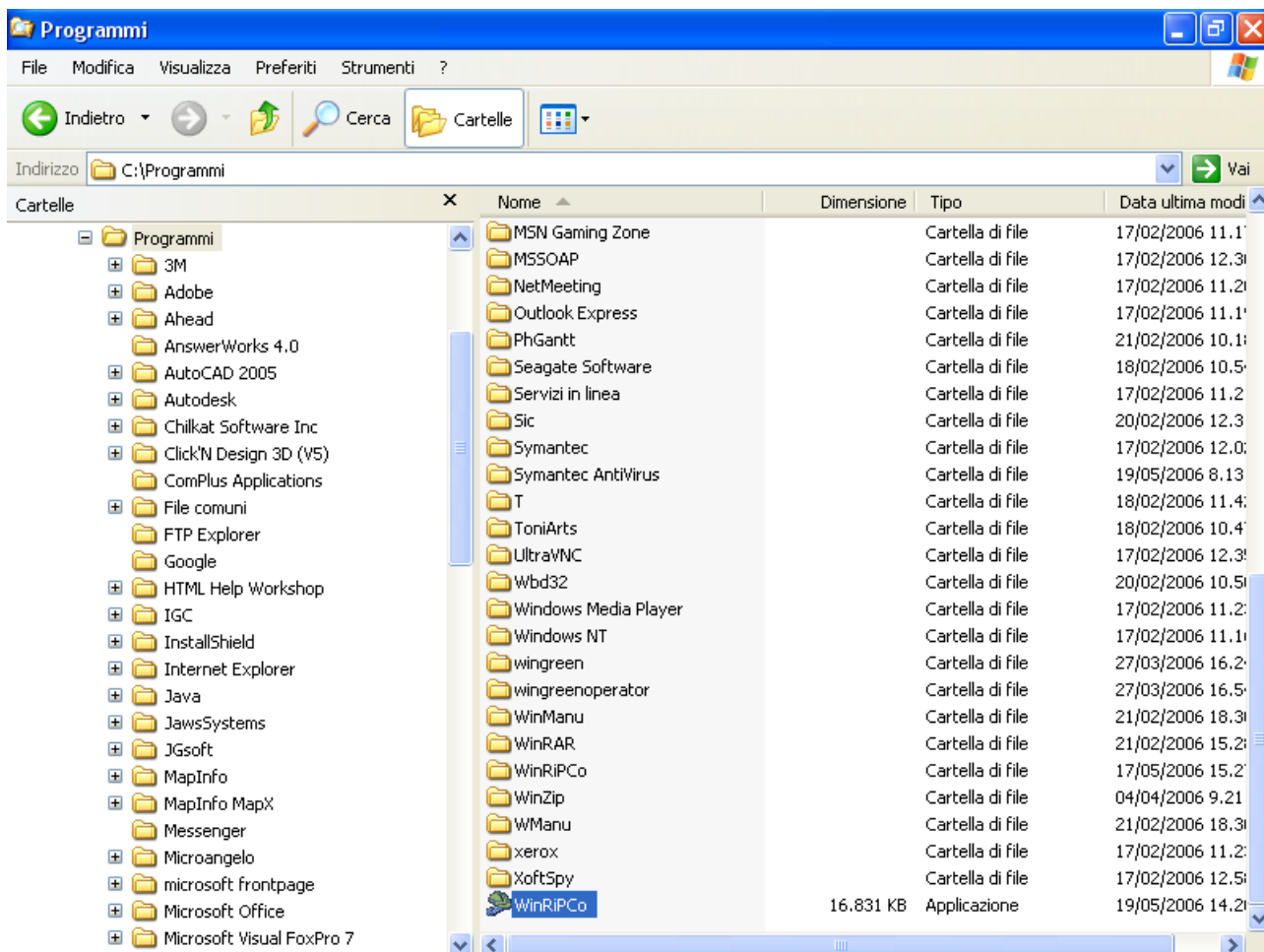

- Al termine si avvierà automaticamente la procedura di installazione evidenziando la seguente immagine:

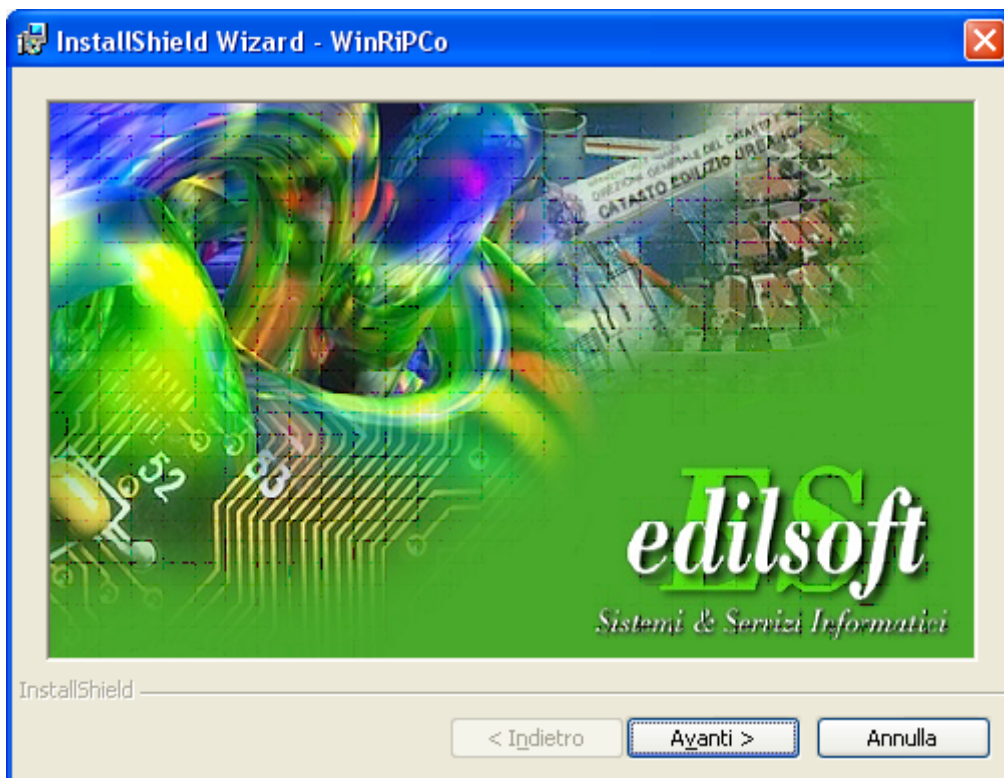

- Premere il bottone Avanti che attiverà la procedura d'installazione vera e propria tramite la seguente videata:

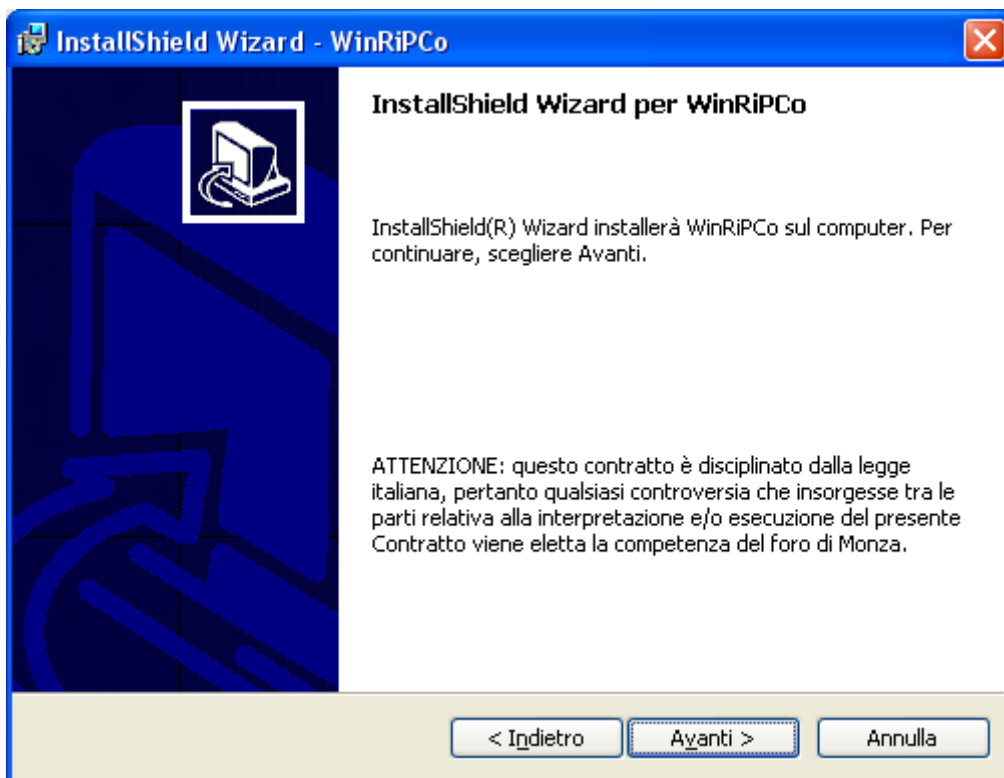

- Premere ancora sul bottone Avanti per visualizzare la videata che tratta la legge sul copyright. Selezionare “*accetto i termini del contratto di licenza*” e premere nuovamente sul bottone Avanti per continuare.

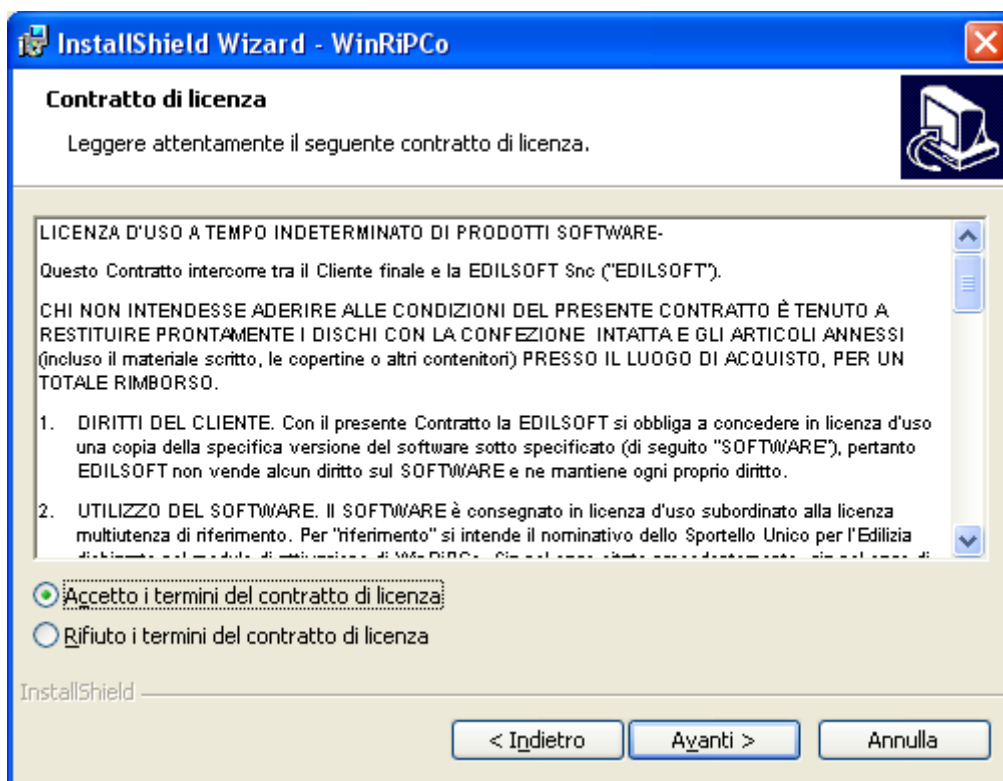

- Inserire nei relativi campi il nome utente e il nome dello Studio e selezionare come utilizzo dell'applicazione “*Chiunque utilizzi questo computer (tutti gli utenti)*”. Premere il bottone Avanti per proseguire.

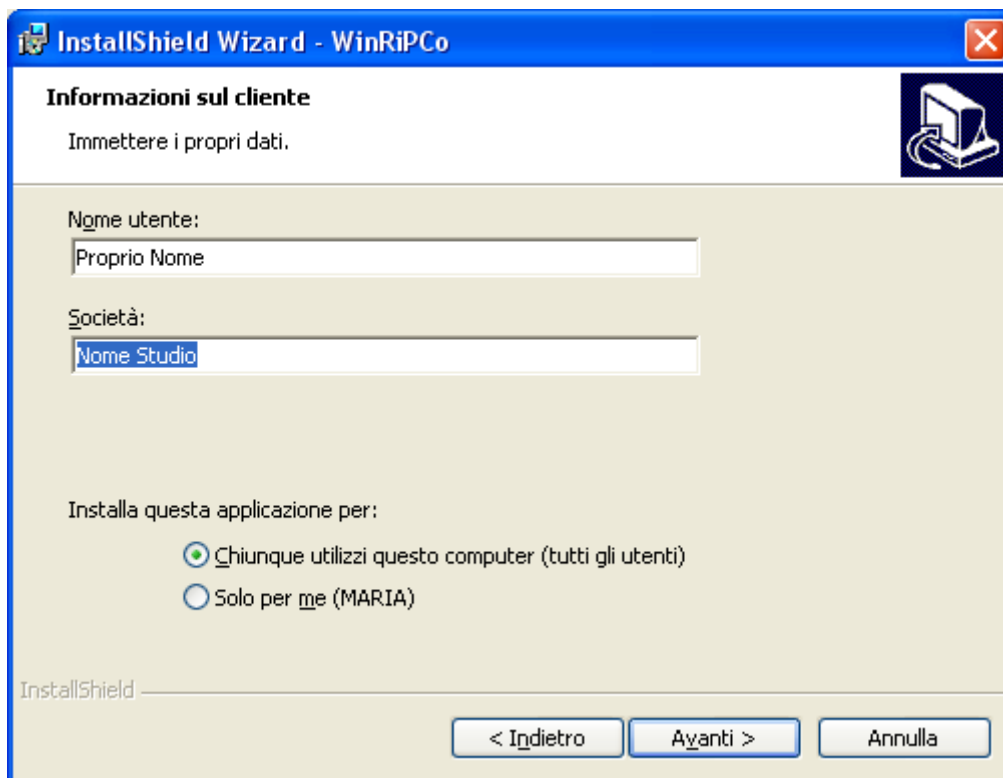

Per iniziare l'installazione premere Avanti.

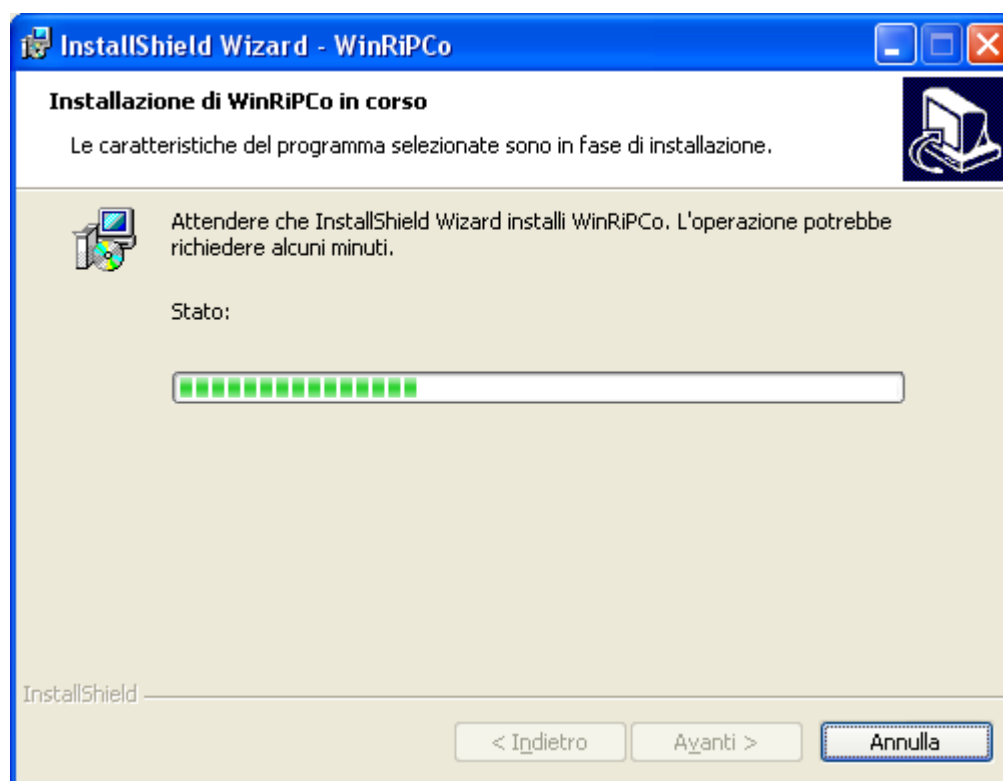

- Al terminare della procedura di installazione premere Fine.

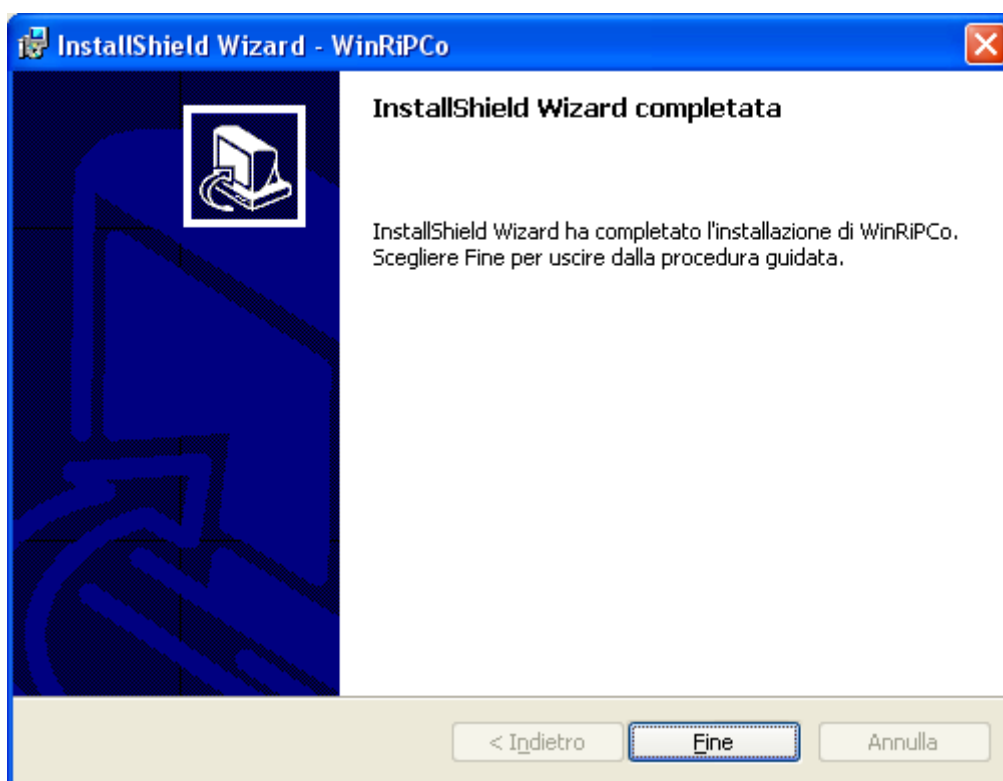

Nel caso venisse richiesto il riavvio del computer, premere Sì per la conferma. A questo punto la procedura di installazione è terminata.

---

## **GUIDA ALLA CONFIGURAZIONE DEL SOFTWARE**

---

Al termine dell'installazione eseguire il software "WinRiPCo" mediante doppio click con il tasto sinistro del mouse sull'icona che si è creata sul desktop di Windows (la procedura di installazione ha creato anche l'icona del manuale utente ed il presente documento ed i relativi collegamenti nel menù dei programmi sotto la voce *EDILSOFT - Il Professionista*).

A questo punto verrà proposto il numero di serie. Per ottenere la relativa attivazione, e quindi rendere utilizzabile il software "WinRiPCo", premere sul bottone raffigurante Internet Explorer e compilare tutti i dati che si presenteranno sul modulo elettronico. Al termine premere sul bottone **"Invia Modulo Attivazione"** per trasmettere i dati.

I dati forniti saranno trattati secondo le ultime normative sulla privacy e in un termine di massimo 24 ore riceverete il codice di attivazione tramite il servizio di e-mail. Per chi non disponesse di un collegamento alla rete Internet, potrà contattare telefonicamente la società Edilsoft ai recapiti indicati nel software e farsi spedire il modulo cartaceo tramite fax, per poi essere compilato e ritrasmesso ai numeri indicati.

A questo punto premere il tasto ESC per uscire dalla videata e attendere la ricezione del codice di attivazione.

Dopo la ricezione del codice di attivazione, rieseguire di nuovo il software "WinRiPCo" ed immetterlo nello spazio predisposto. Quindi premere INVIO per la conferma.

La videata che segue, suddivisa in tre informazioni, serve per la configurazione del software.

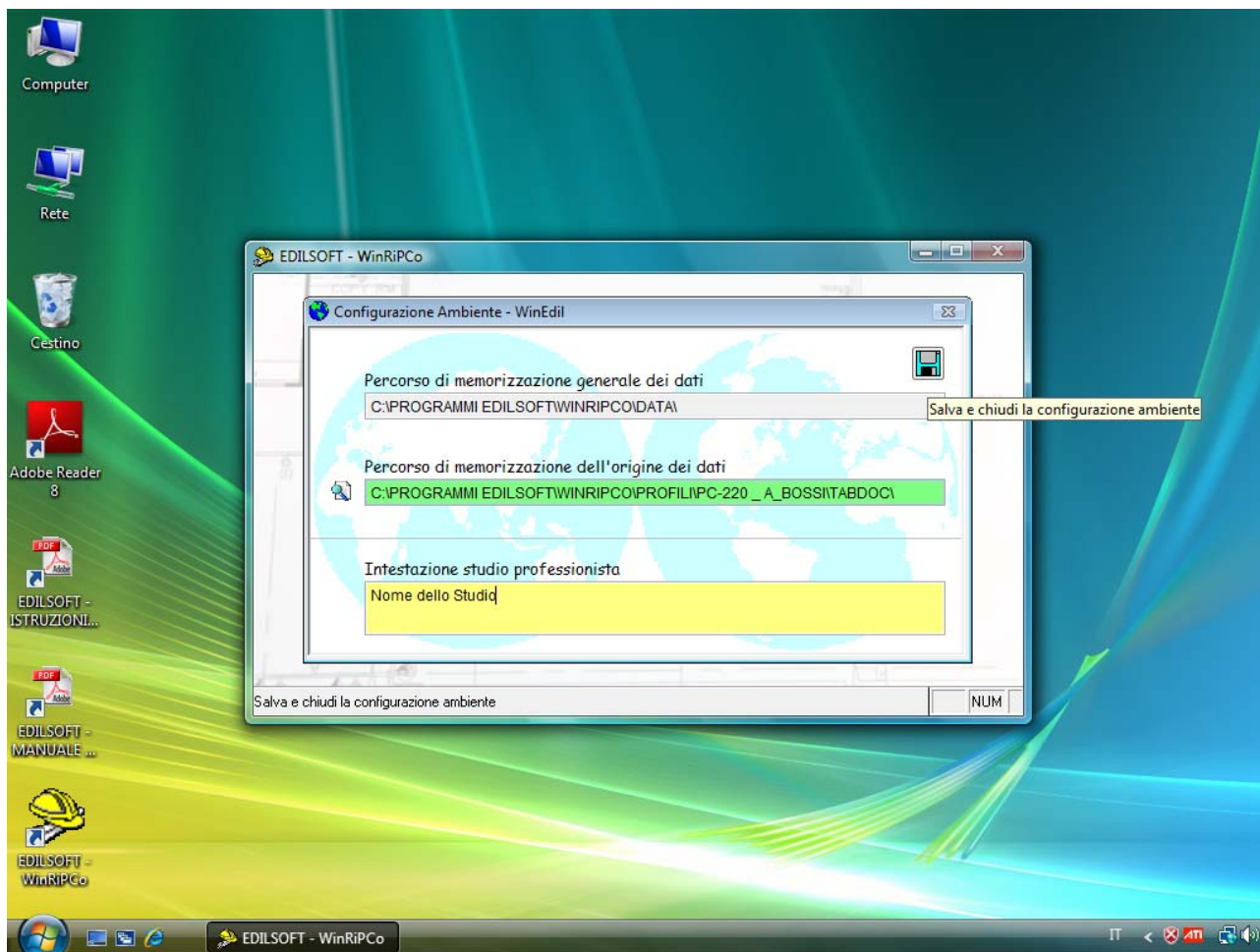

La prima parte riguarda l'immissione del "Percorso di memorizzazione generale dei dati". **E' già impostato per il suo funzionamento.** Per quegli studi tecnici che vorranno utilizzare il software "WinRiPCo" su più postazioni di lavoro e utilizzare un unico archivio per la registrazione dei dati, occorrerà telefonare al supporto tecnico Edilsoft (telefono 02/92.15.10.48) specificando la necessità.

La seconda parte, "Percorso di memorizzazione dell'origine dei dati", **è anch'esso già impostato.** Si consiglia pertanto di non modificarne il valore.

Il terzo ed ultimo dato riguarda l'"Intestazione studio professionista". Dovrà contenere il nome dello Studio Tecnico del professionista. Rappresenta l'**intestatario della licenza d'uso** e comparirà sul desktop dell'applicativo "WinRiPCo" e nelle stampe interne delle tabelle di gestione. Per esempio, nel caso di uno studio associato, potrebbe essere il nome dello studio. Diversamente, il nominativo del professionista.

Al termine delle operazioni premere il bottone raffigurante un dischetto per salvare la configurazione ed entrare in gestione.

Per chi volesse operare sulle configurazioni avanzate di "WinRiPCo", all'ingresso del software può riferirsi al menù "Utilità" – "Configurazioni" ed agire nel gruppo di dati "Postazione" di seguito illustrati.

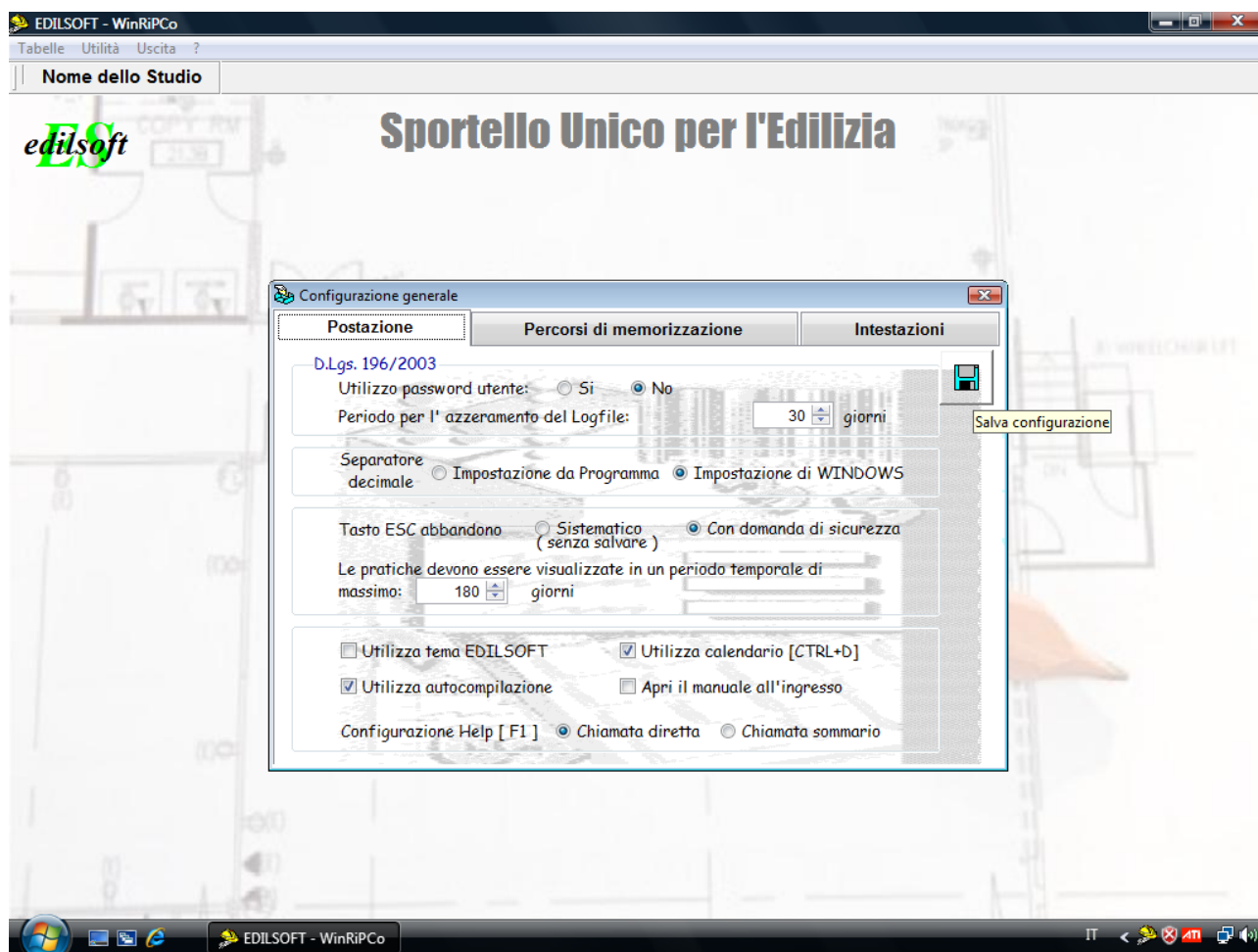

Di seguito i significati delle opzioni:

- Utilizzo password utente: abilita o meno la gestione degli accessi al software. I nominativi degli utenti abilitati all'ingresso saranno gestiti nel menù tabelle di "WinRiPCo".
- Periodo per l'azzeramento del Logfile: indica al software ogni quante volte questo file deve essere svuotato. Contiene la registrazione di tutte le azioni che vengono svolte a livello di postazione di lavoro.
- Separatore decimale: normalmente le impostazioni di Windows prevedono che il separatore decimale dei valori numerici sia la virgola. Se per comodità si volesse usare il punto, agire sull'impostazione "da Programma".
- Tasto ESC abbandono: ogni qualvolta si chiude una videata in cui c'è stata una modifica dei valori, "WinRiPCo" avverte l'utente se si vogliono salvare i dati. Impostare su "sistematico" per non usufruire di questa funzione.
- Le pratiche devono essere visualizzate in un periodo temporale di massimo "x" giorni: questo parametro, espresso in numero di giorni, è utilizzato per vedere i propri progetti a partire dalla data odierna fino a "x" giorni indietro (tenendo come riferimento la data di creazione del progetto) nel momento di apertura della videata

di “gestione dei progetti”. Per i computer che dispongono di poca memoria, abbassare questo valore per diminuire il tempo di accesso ai dati di progetto.

- Utilizza tema EDILSOFT: indica al software di utilizzare la gamma di colori predefinita da Edilsoft. In caso contrario verrà utilizzato il tema corrente impostato nella gestione del Pannello di Controllo di Windows.
- Utilizza calendario [CTRL+D]: agisce sui campi di tipo data. Se spuntato, è possibile utilizzare la gestione del calendario con la pressione della combinazione di tasti CTRL+D.
- Utilizza autocompilazione: agisce su alcuni campi prestabiliti di tipo carattere. Se spuntato, verrà proposta per la compilazione del campo una scelta di voci già scritte in passato.
- Apri il manuale in ingresso: se spuntato, apre automaticamente il manuale utente di “WinRiPCo” all’ingresso nel software.
- Configurazione Help [F1]: indica al software in quale modalità dovrà aprire la finestra di Help (aiuto) alla pressione del tasto funzione F1. La modalità predefinita “diretta” fornirà l’aiuto direttamente sull’argomento inerente la videata in uso. La modalità “sommario” aprirà la finestra d’aiuto a livello generale di sommario.

Alla visualizzazione del desktop generale si noteranno i bottoni principali di creazione e gestione progetti (vedi figura seguente) e quindi pronti per la vostra prima creazione guidata del progetto.

Riferirsi al manuale elettronico sull'uso del software per la gestione operativa.



Per qualsiasi ulteriore problematica che si dovesse riscontrare nelle procedure di installazione o di configurazione, è possibile riferirsi ai recapiti telefonici ed e-mail indicati nell'apposito menù '? -> Assistenza tecnica', richiedendo del supporto tecnico "WinRiPCo".