

WinRiPCo

GESTIONE INOLTRO ISTANZE EDILIZIE

GUIDA ALL'AGGIORNAMENTO DEI DATI DAL S.U.E.

La procedura di aggiornamento dei dati dallo Sportello Unico per l'Edilizia è veloce e non richiede più di 1 minuto.

Per agevolare al massimo l'aggiornamento dei dati è possibile accedere a tale funzionalità di aggiornamento in diversi momenti, alcuni proposti dal software, alcuni richiedibili dall'utente.

Il software chiede all'utente se vuole verificare che i dati dello Sportello Unico per l'Edilizia attualmente presenti nel proprio computer siano effettivamente i più recenti quando:

- 1) si sta entrando nell'applicativo 'WinRiPCo' ed è passata più di una settimana dall'ultimo controllo dell'aggiornamento;
- 2) si sta per esportare un progetto concluso destinato allo Sportello unitamente ai documenti cartacei.

Inoltre l'utente può decidere di scaricarsi l'aggiornamento dei dati nel caso sappia che quest'ultimi siano stati aggiornati e resi disponibili (pubblicati in Internet) quando, ad esempio, riceve una e-mail dallo Sportello Unico per l'Edilizia che lo informa della variazione.

Analizziamo di seguito i vari casi.

Si accede al software ed è trascorsa più di una settimana dall'ultimo controllo

Quando è trascorsa più di una settimana dall'ultimo controllo, appena si accede all'applicativo 'WinRiPCo' viene posta all'utente la domanda come evidenziato nella figura successiva.

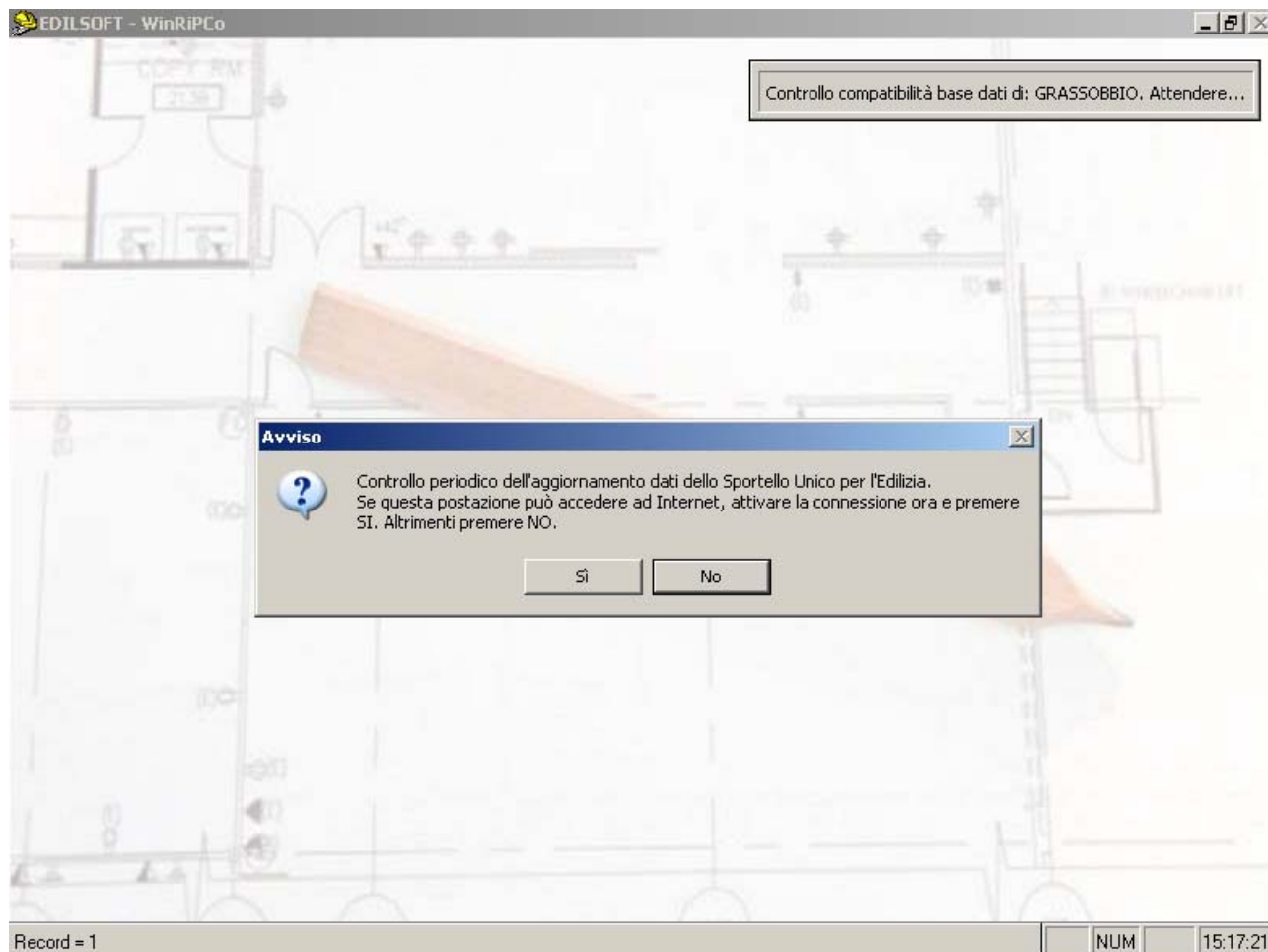

Se non si dispone di un collegamento alla rete Internet, rispondere negativamente e l'applicativo 'salterà' questo controllo passando alla normale gestione dei progetti.

Nel caso si disponga di un collegamento ad Internet, si può scegliere 'Si' oppure 'No'.

Nel caso di 'No' l'applicativo entrerà normalmente nella gestione; in caso affermativo inizierà il controllo in Internet sulla disponibilità di dati aggiornati come mostrato nella figura successiva.

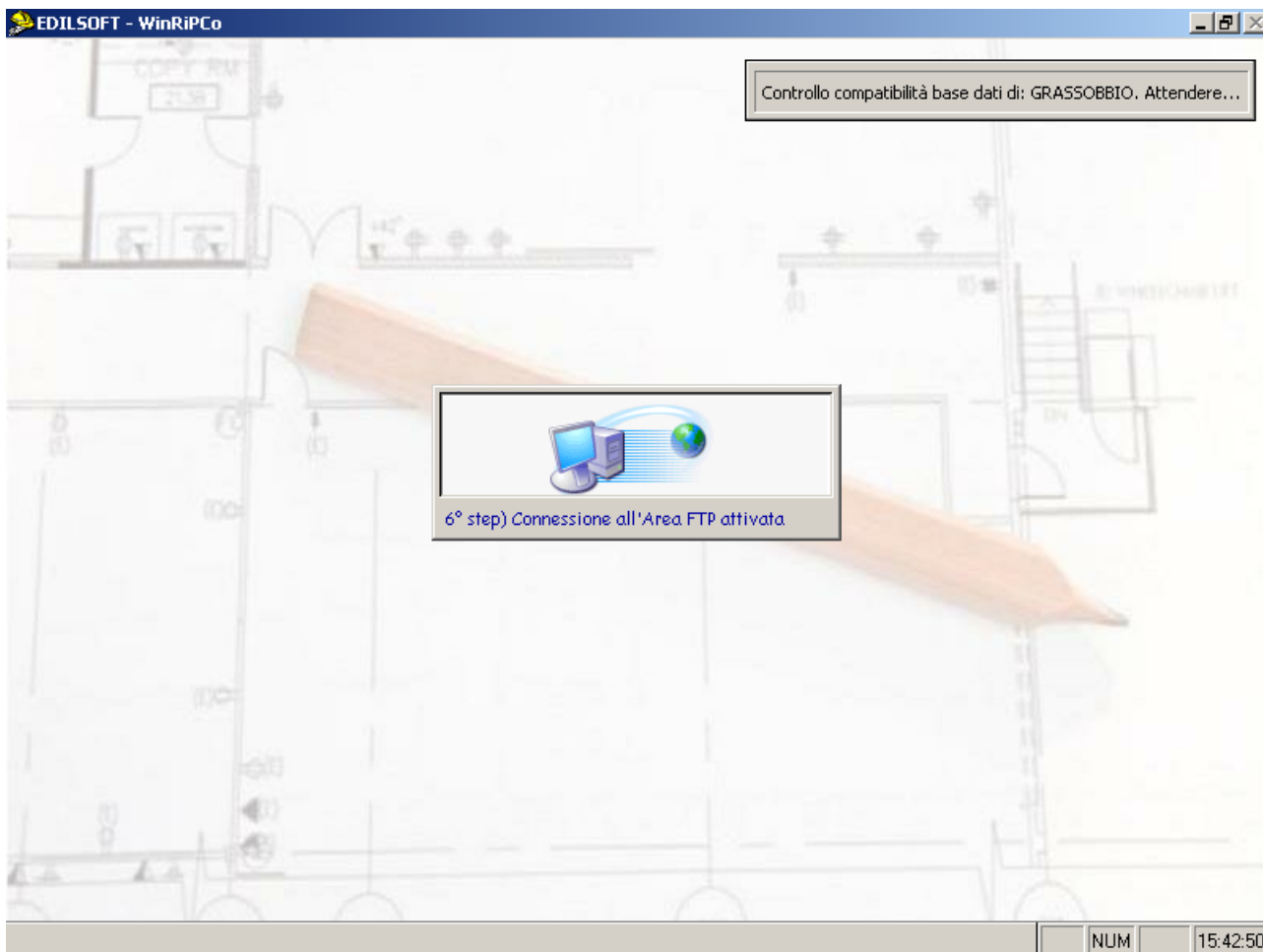

Se non viene rilevato un aggiornamento dei dati si proseguirà con la normale gestione.

Se viene rilevato un aggiornamento, 'WinRiPCo' scaricherà automaticamente i nuovi dati ed al termine, come mostrato in figura, innescherà la procedura di 'esplosione' dei dati in quanto in Internet stazionano in modalità 'compressa'.

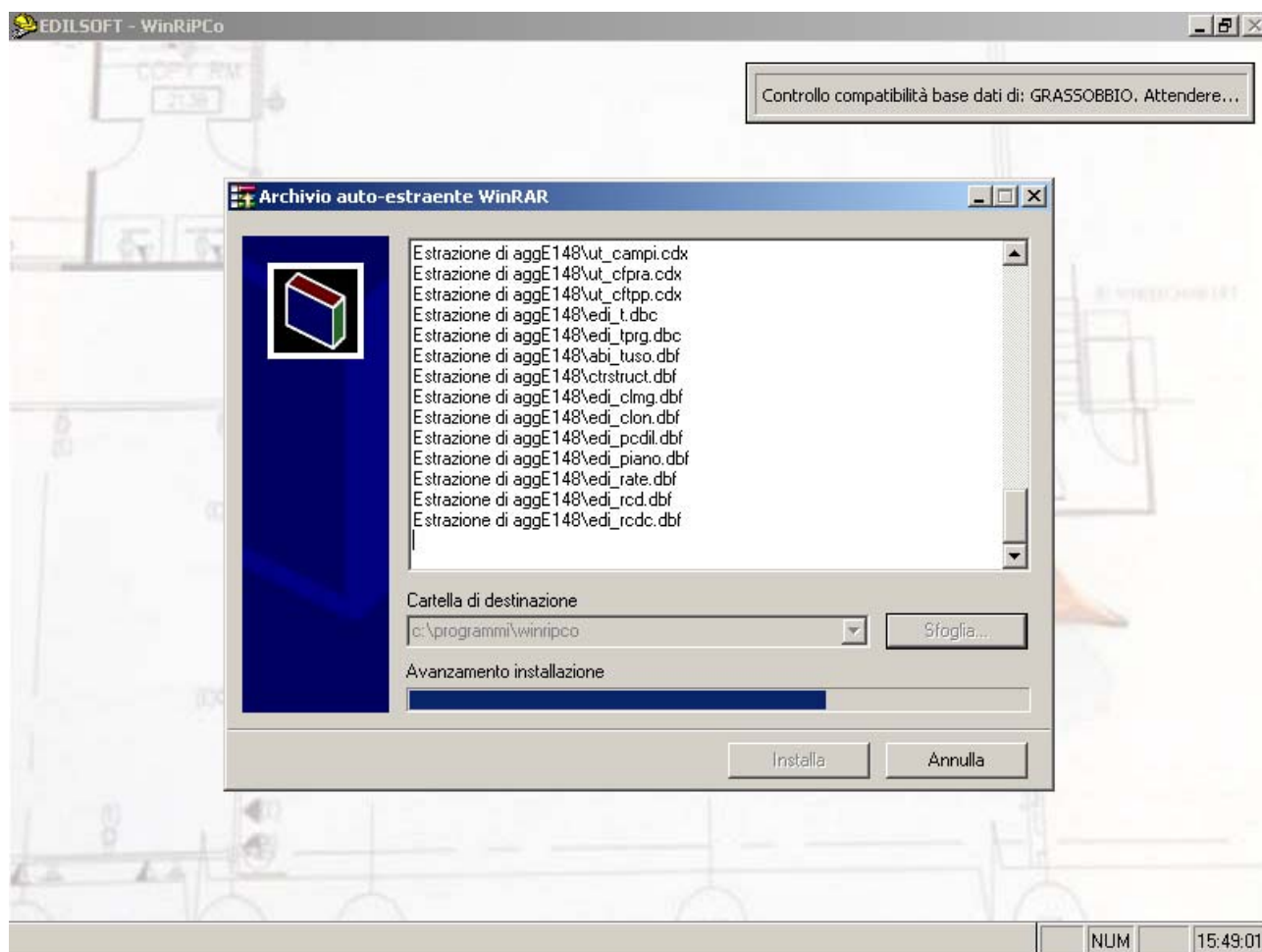

Dopo l'esplosione dei dati sul proprio disco si passerà all'aggiornamento vero e proprio dei dati.

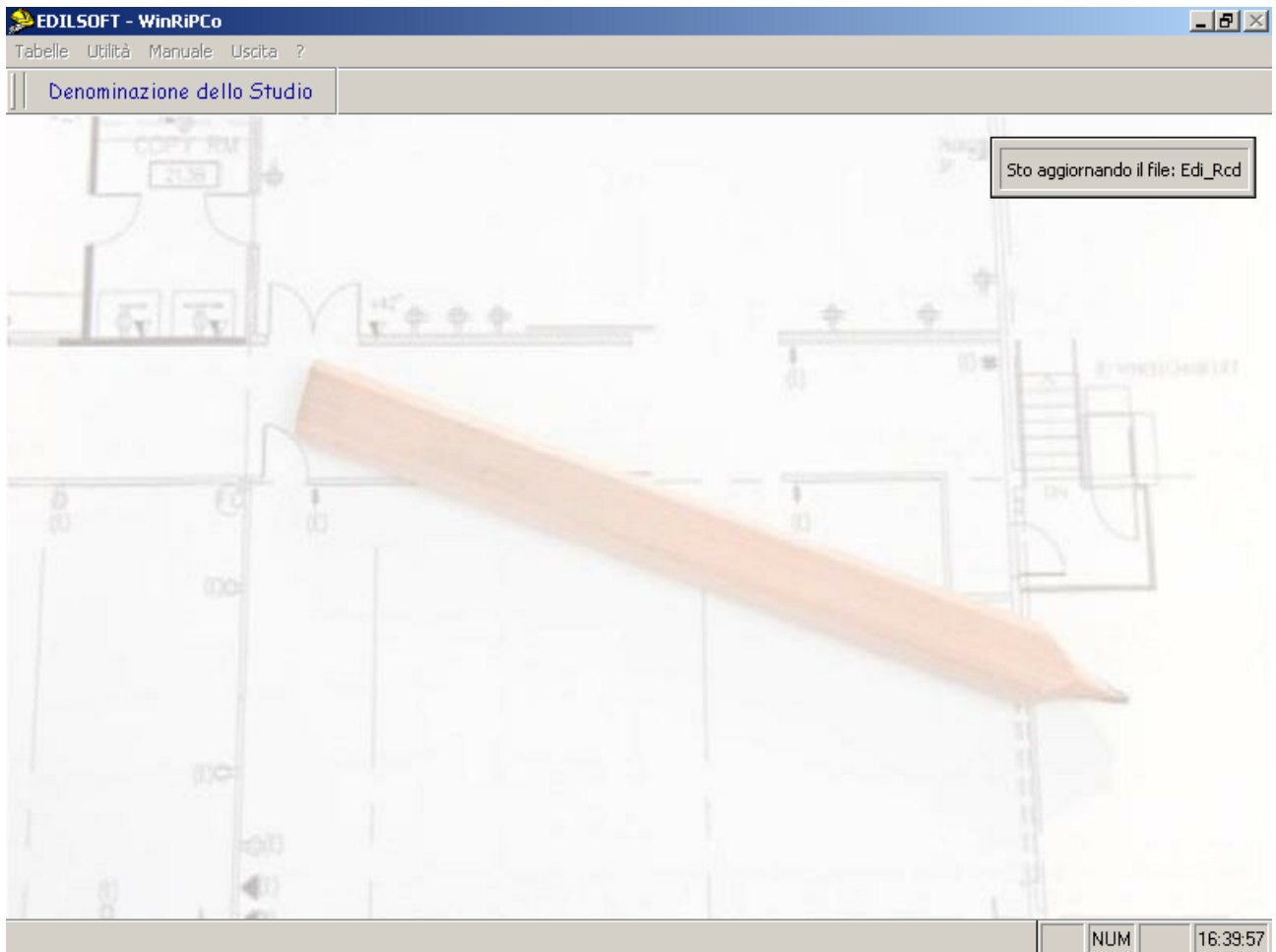

Al termine si proseguirà con la normale gestione dei progetti.

Si sta esportando un progetto concluso per la presentazione allo Sportello

Quando si è nella fase di esportazione di un progetto pronto per la consegna allo Sportello Unico per l'Edilizia, il software si preoccuperà di evidenziare un controllo della base dati dello Sportello di riferimento mediante una domanda come evidenziato nella figura successiva.

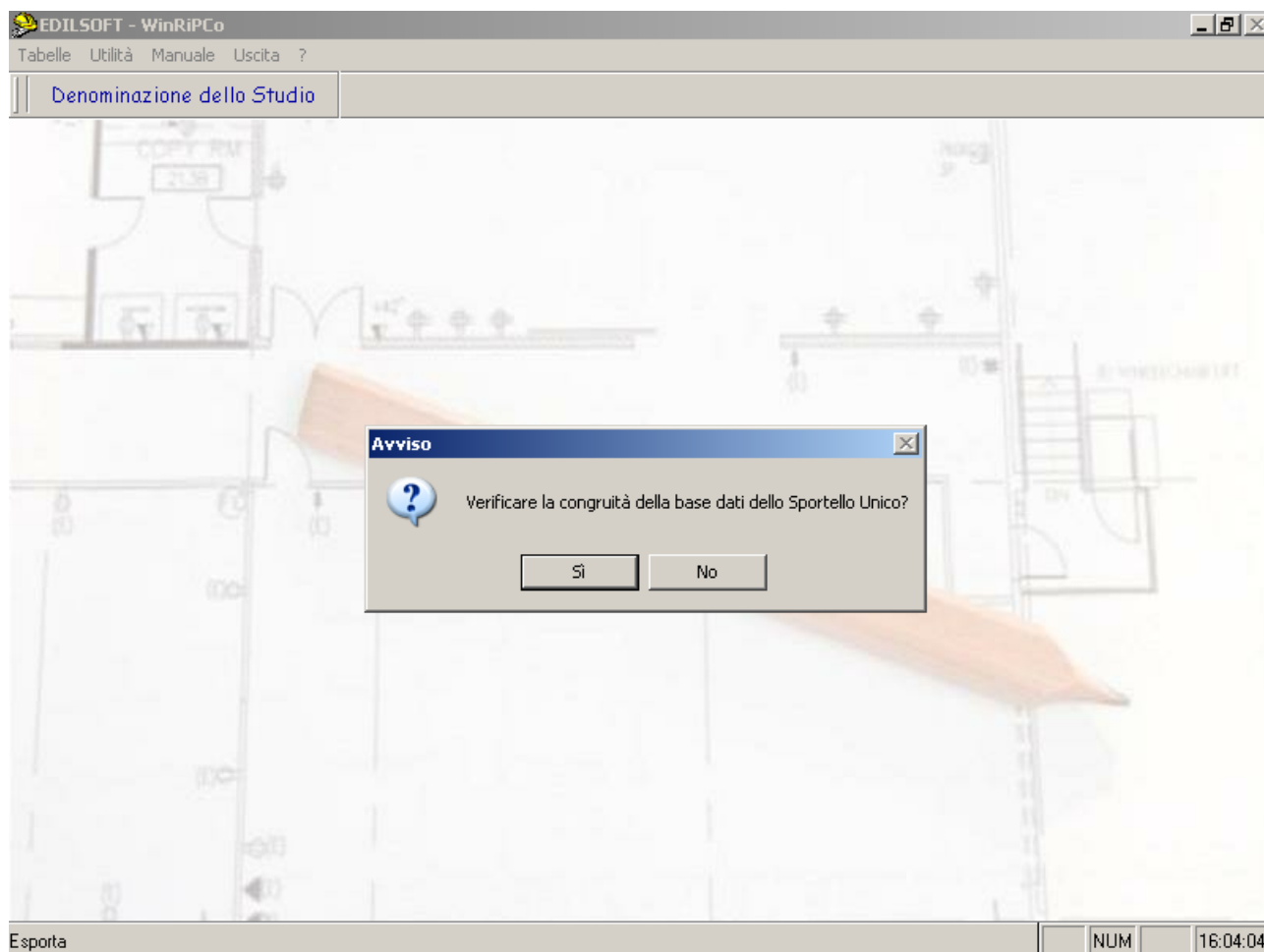

Se non si dispone di un collegamento alla rete Internet, rispondere negativamente e l'applicativo 'salterà' questo controllo esportando comunque i dati progettuali e visualizzando l'appropriato messaggio come mostrato nella seguente figura.

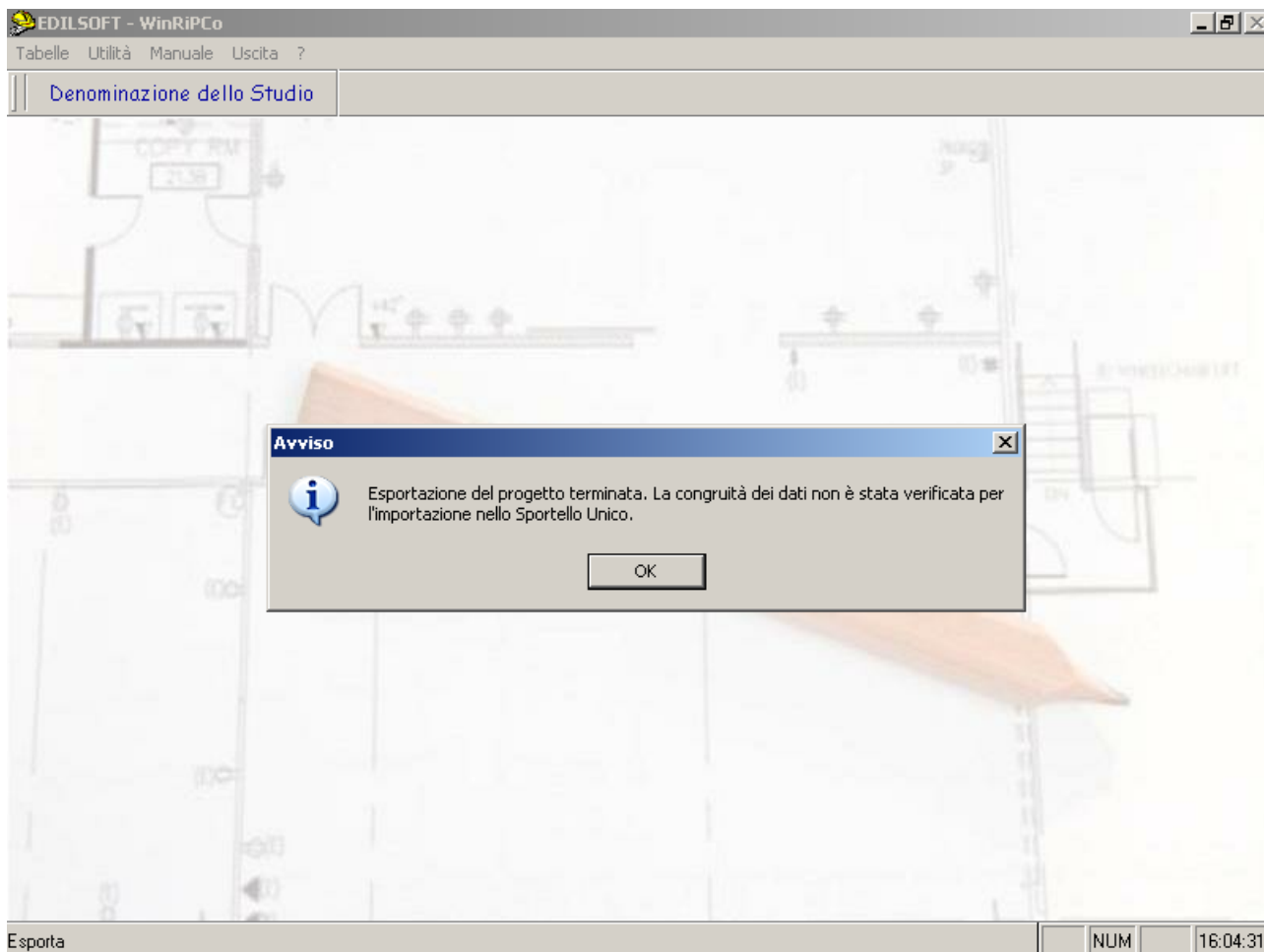

Nel caso si disponga di un collegamento ad Internet, si può scegliere ‘Si’ oppure ‘No’.

Nel caso di ‘No’ l’applicativo si comporterà come sopra descritto; in caso affermativo verrà evidenziato che è richiesto il collegamento ad Internet.

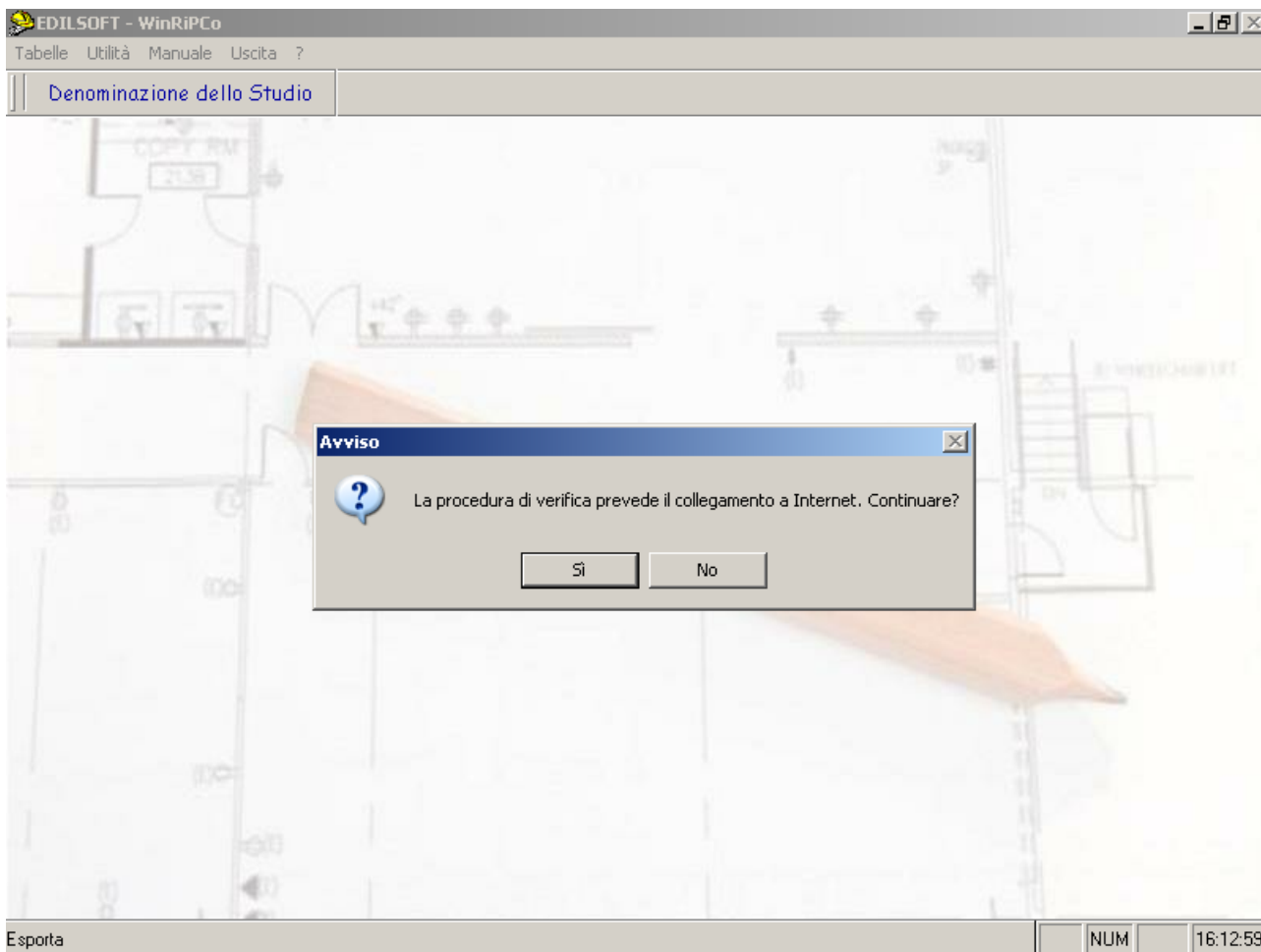

Dopo aver premuto ‘Si’, viene lasciato il tempo necessario per la verifica dell’effettivo collegamento alla rete Internet per chi dispone di una connessione lenta tramite modem (vedi figura successiva).

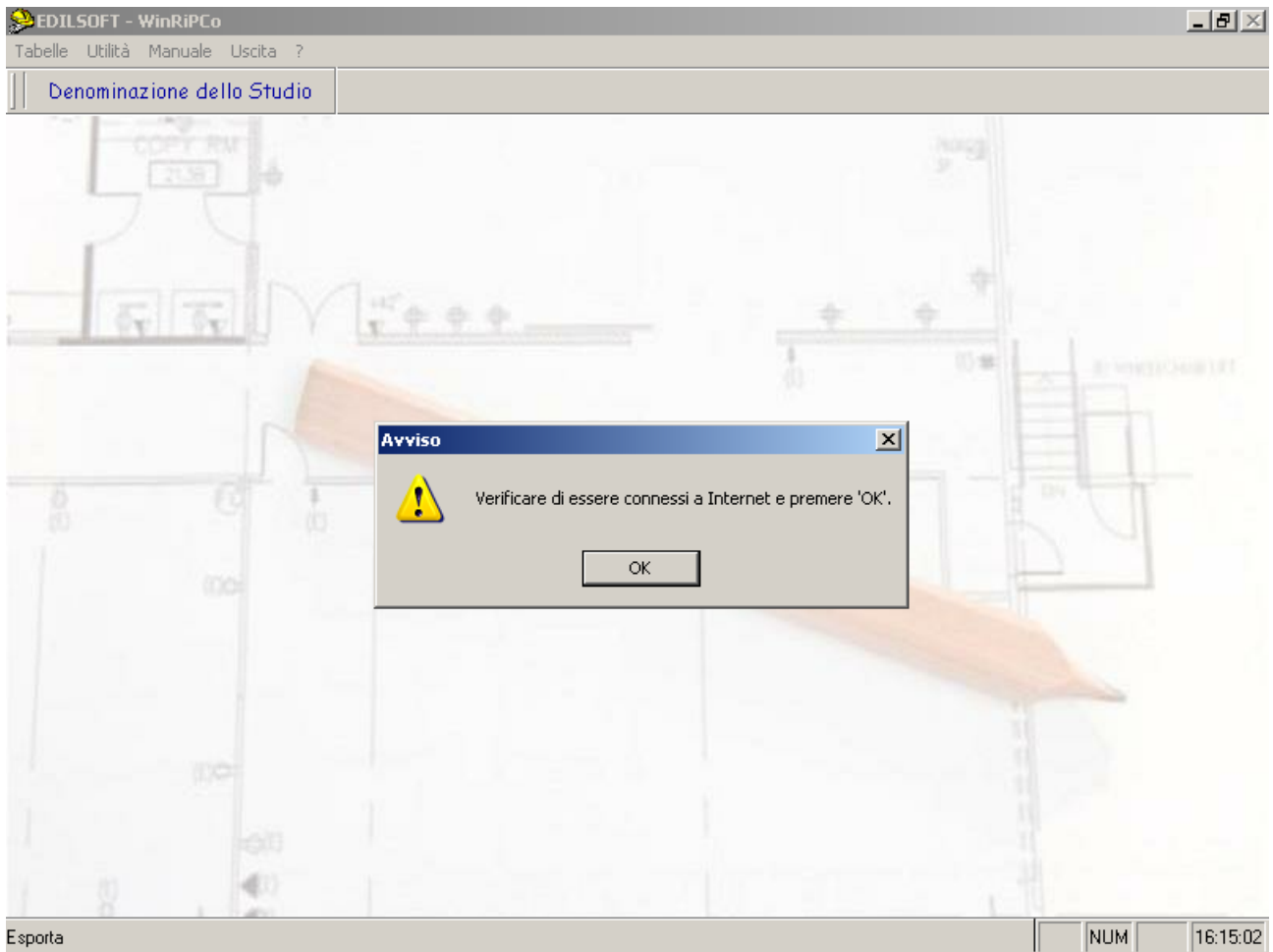

Quindi avverrà il collegamento come mostrato nella figura successiva.

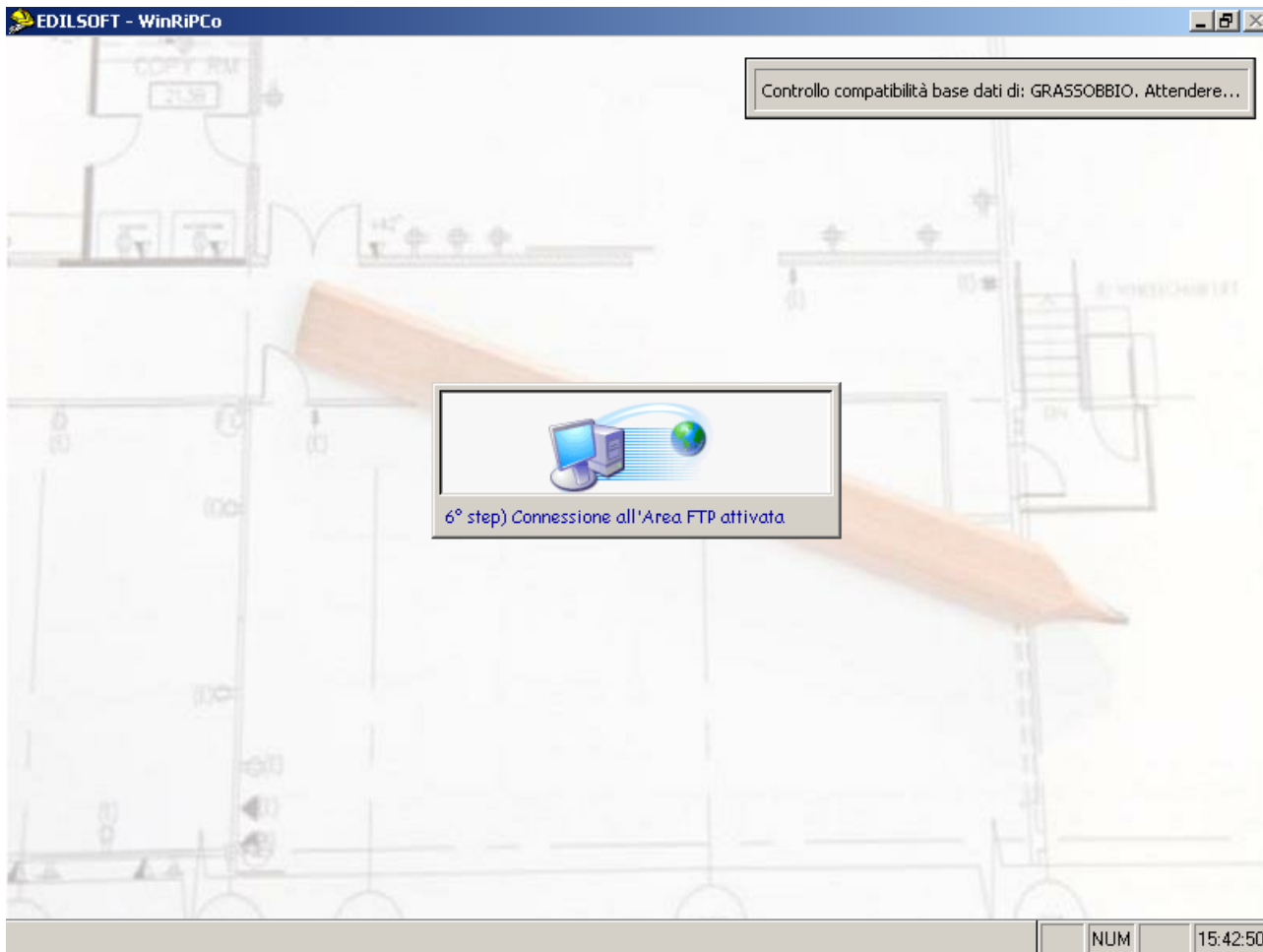

Se non viene rilevato un aggiornamento dei dati si proseguirà con l'esportazione del progetto.

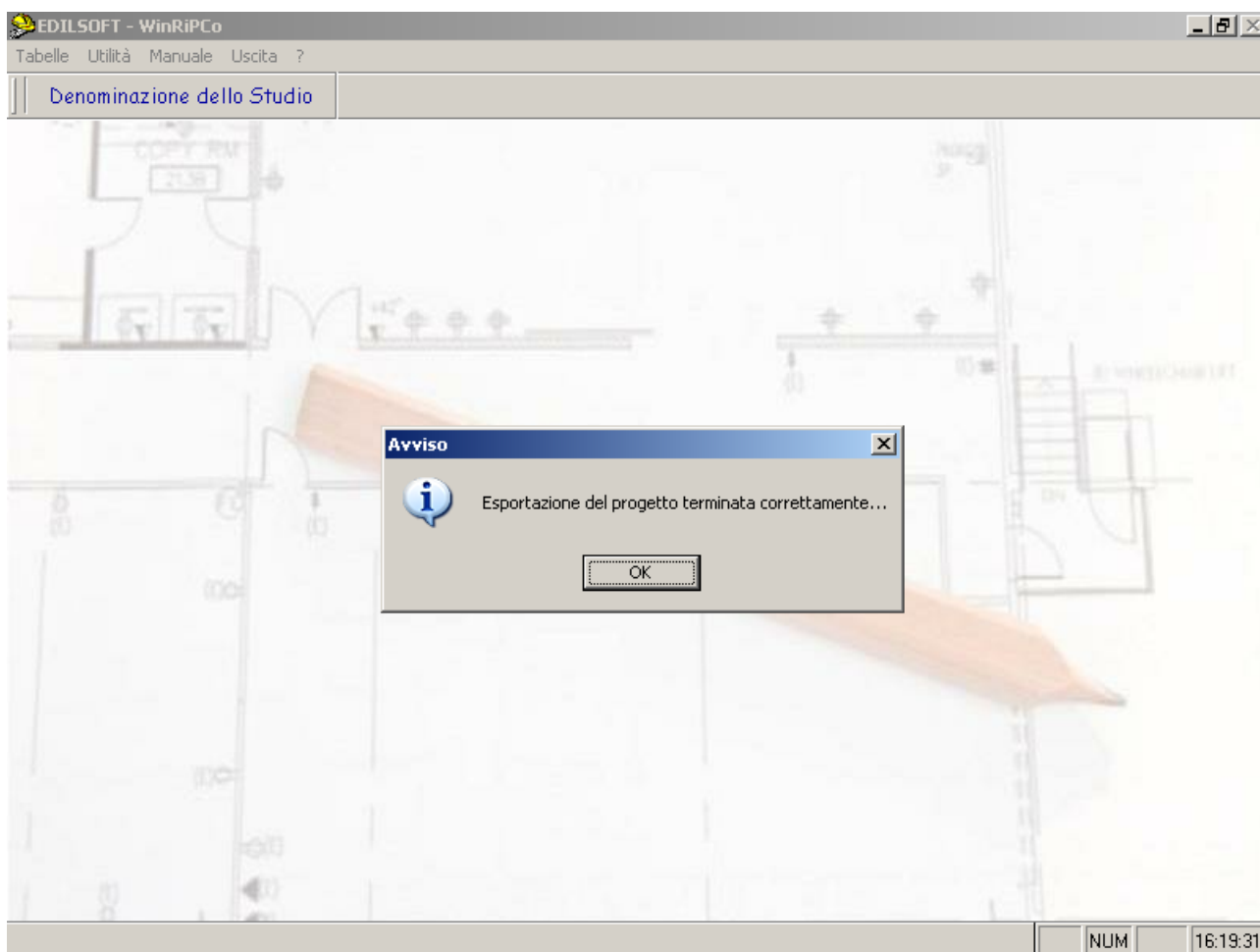

Se viene rilevato un aggiornamento, 'WinRiPCo' scaricherà automaticamente i nuovi dati ed al termine, come mostrato in figura, innescherà la procedura di 'esplosione' dei dati in quanto in Internet stazionano in modalità 'compressa'.

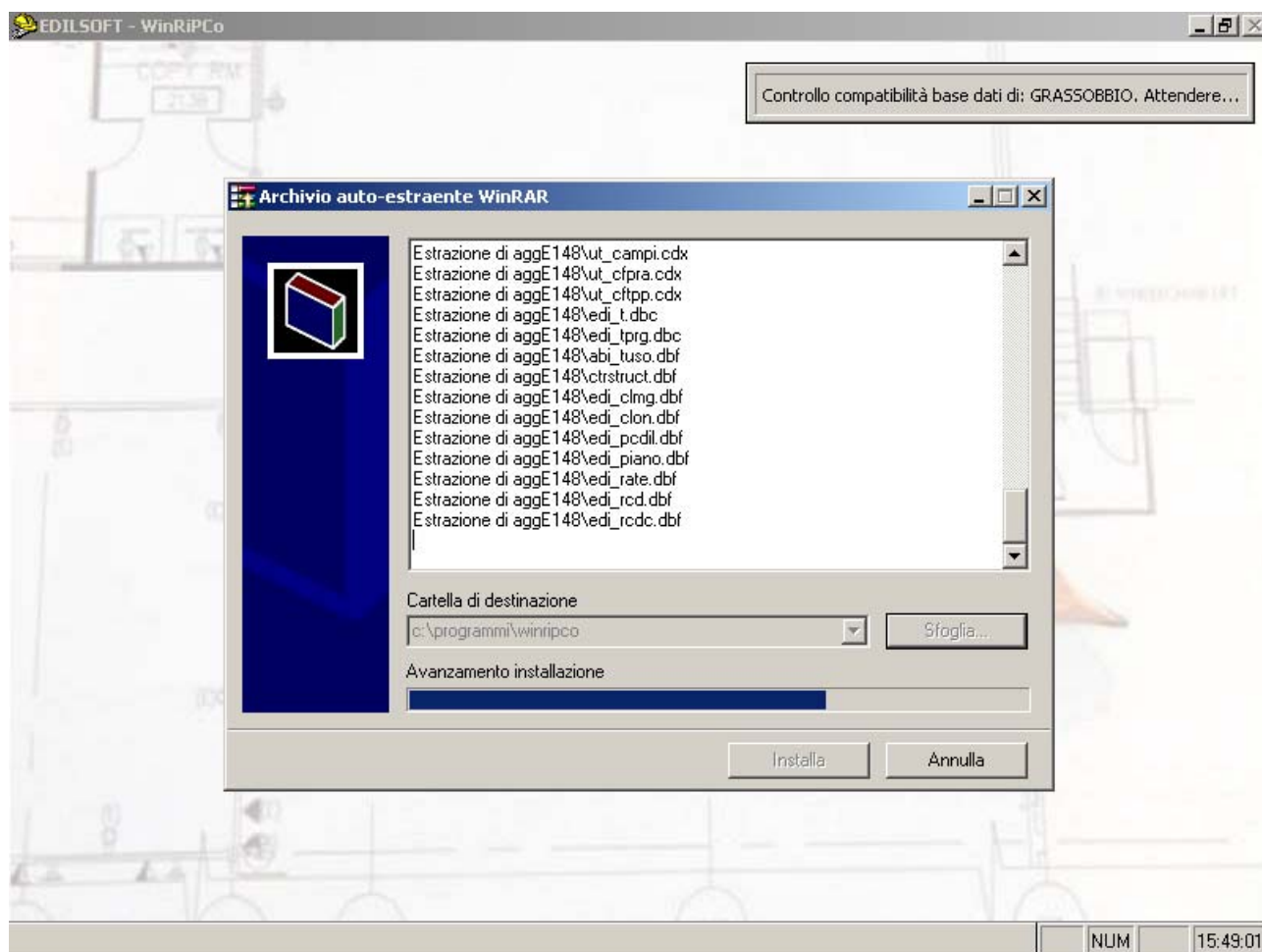

Dopo l'esplosione dei dati sul proprio disco verrà chiesto se si vuole procedere in questo momento all'aggiornamento vero e proprio dei dati.

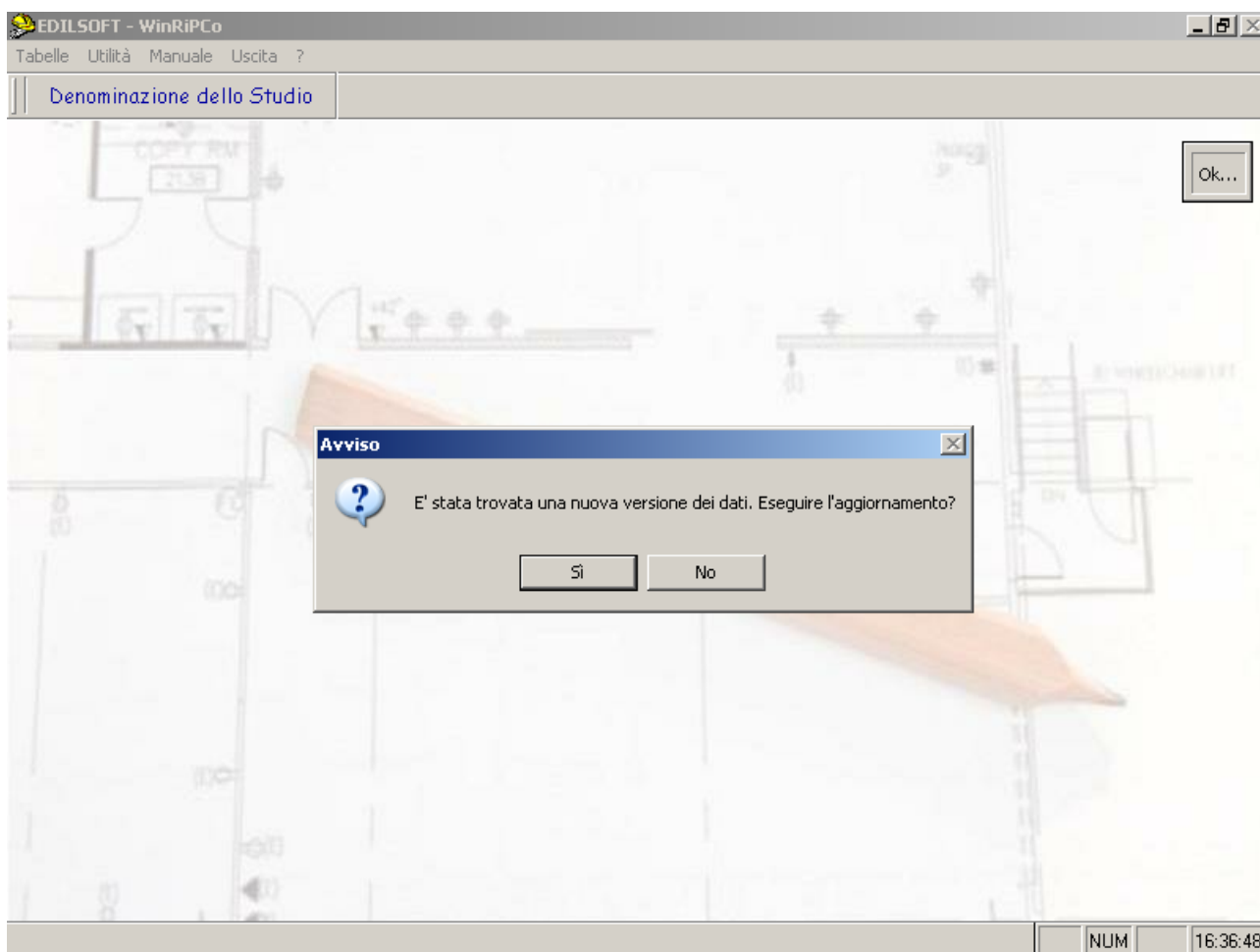

In caso di risposta negativa avverrà comunque l'esportazione dei dati con il seguente messaggio.

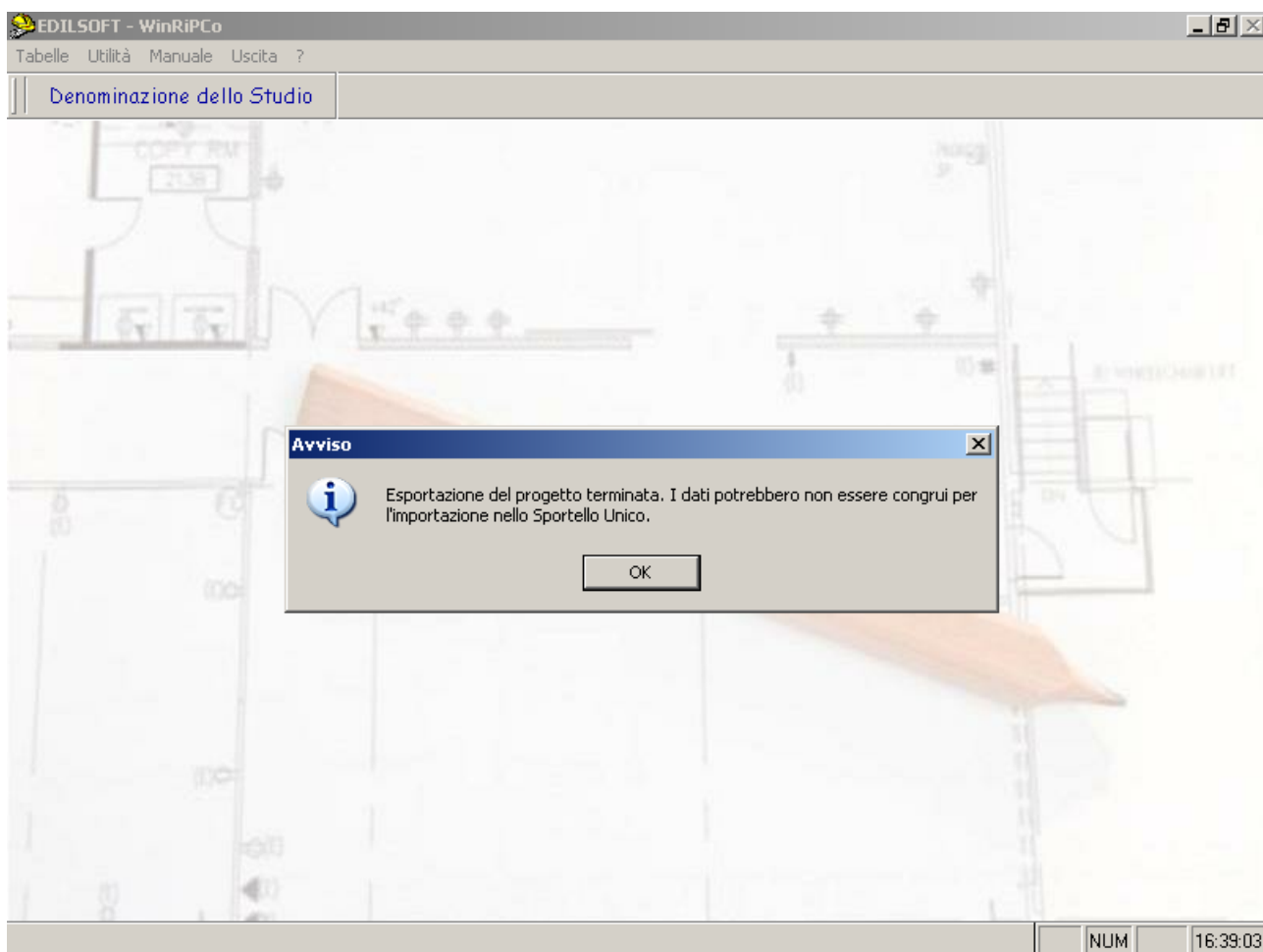

In caso di risposta affermativa avverrà l'aggiornamento vero e proprio dei dati (vedi figura successiva).

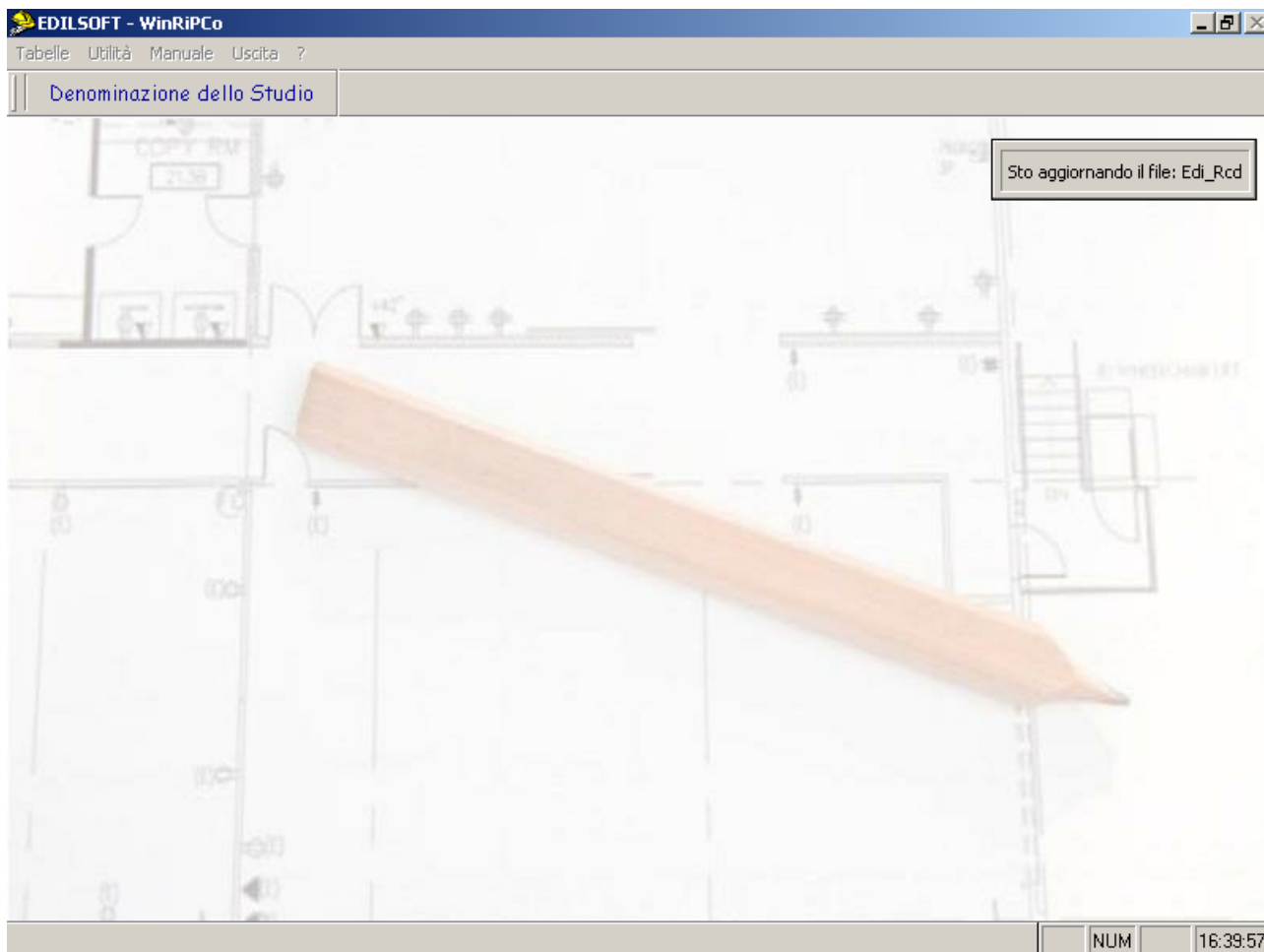

Al termine dell'aggiornamento avverrà comunque l'esportazione del progetto ma si verrà avvisati che i dati appena importati possono avere delle influenze sul progetto e se ne consiglia quindi una verifica di quanto importato ed eventualmente una riesportazione del progetto.

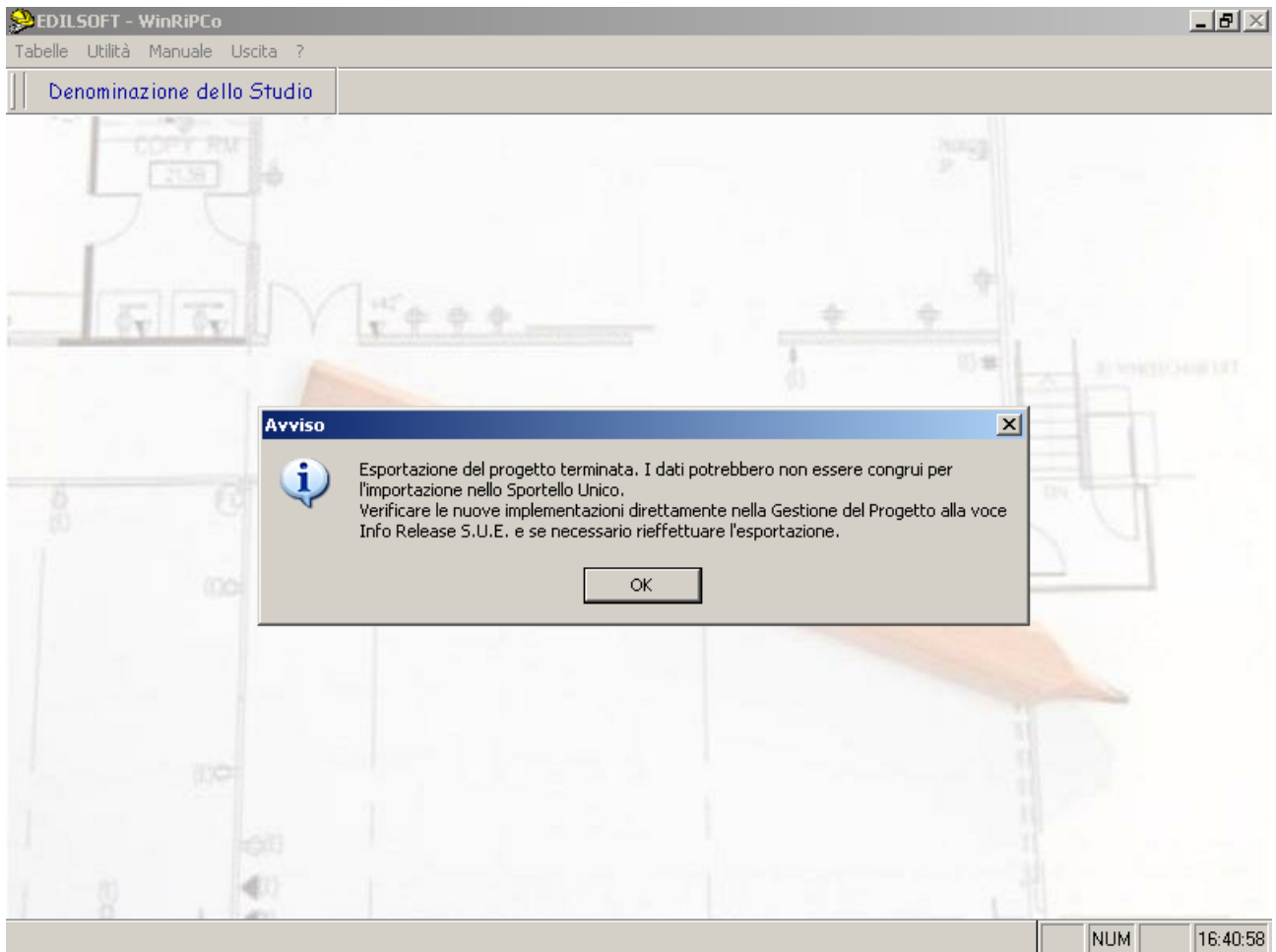

Si vuole scaricare manualmente l'aggiornamento dei dati

Se non volete attendere che il software 'WinRiPCo' vi proponga un aggiornamento dei dati come descritto fino a questo punto, eseguire la funzionalità di aggiornamento manuale ogni qualvolta sarete avvisati via e-mail dallo Sportello Unico per l'Edilizia circa l'aggiornamento dei propri dati che possono intercorrere nella presentazione della pratica edilizia (es. cambio del costo al mq. per l'edilizia agevolata, la creazione di una nuova via, l'aggiornamento dei valori economici per primarie, secondarie, etc.).

L'aggiornamento manuale può avvenire in due modalità:

- 1) quella più veloce presupponendo di possedere una connessione ad Internet dal computer in cui si vuole effettuare l'aggiornamento;
- 2) quella più lunga presupponendo di non possedere una connessione ad Internet dal computer in cui si vuole effettuare l'aggiornamento.

Aggiornamento veloce:

All'ingresso del software 'WinRiPCo' andare nel menù utilità nell'ultima voce **Importazione dati Sportello Unico**.

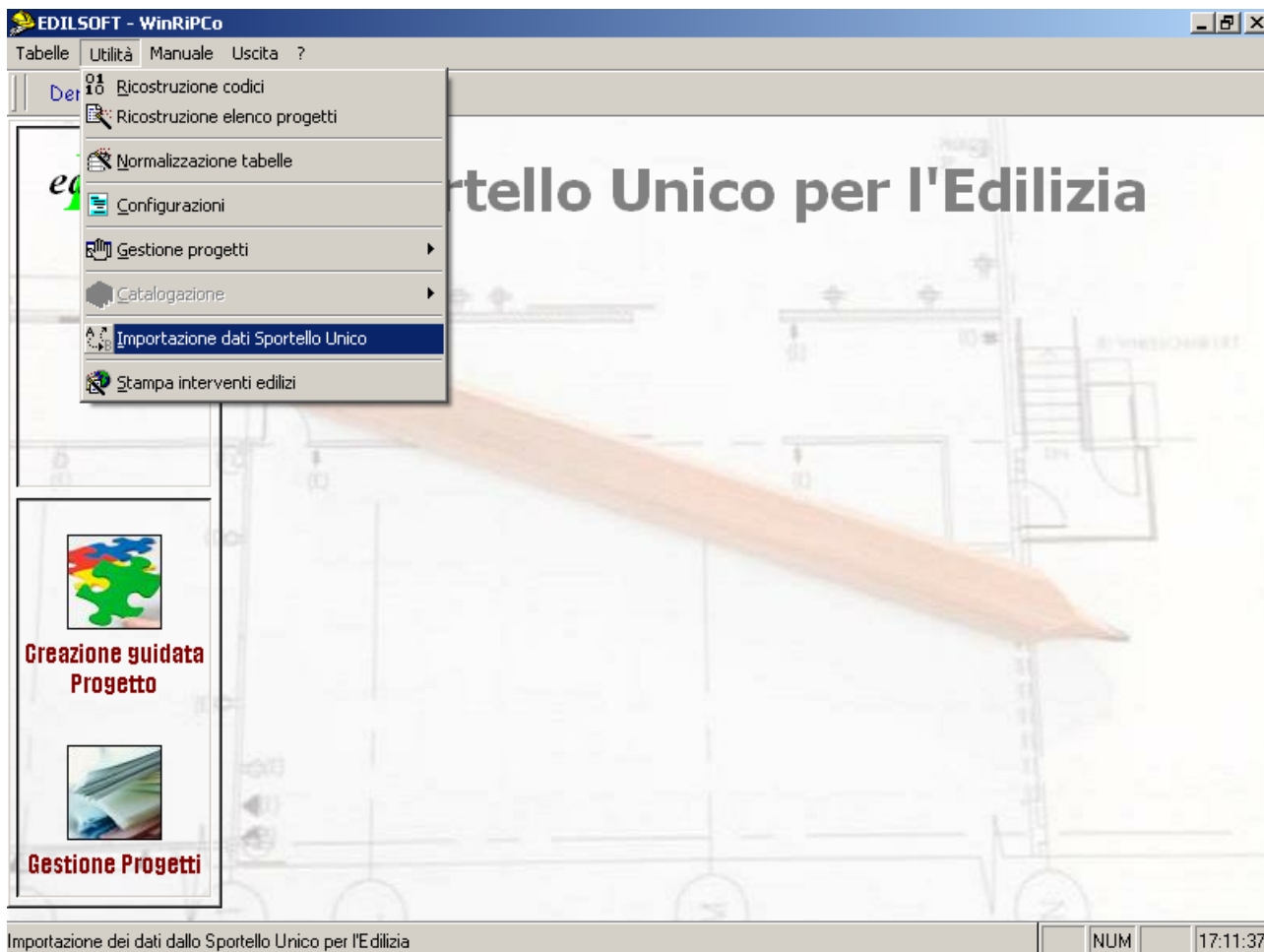

Selezionare il nome dello Sportello Unico per l'Edilizia da aggiornare. Premere sul bottone *Avanti*.

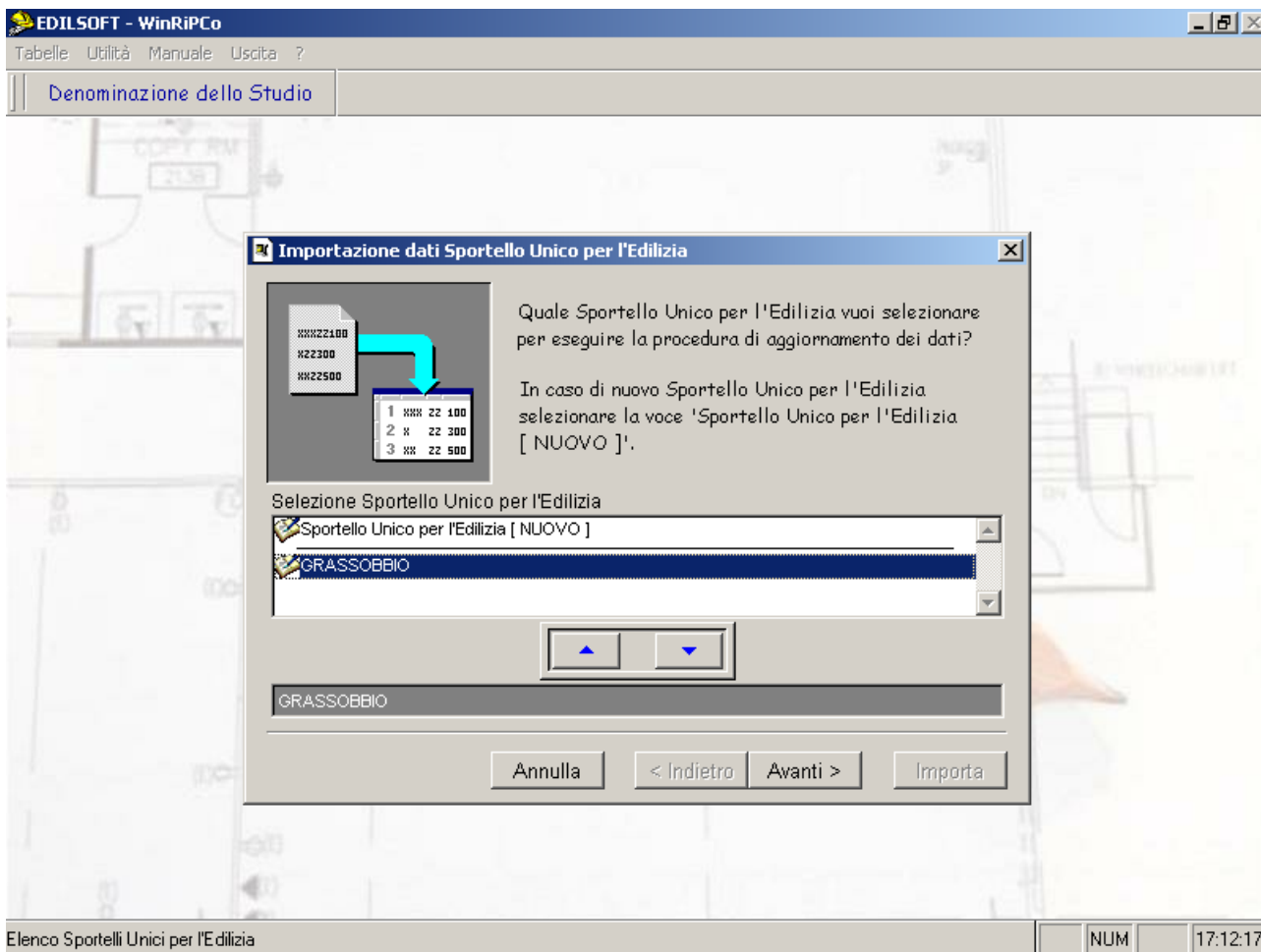

Nella videata che segue lasciare l'impostazione già preselezionata **Dall'area FTP** e premere sul bottone **Avanti**.

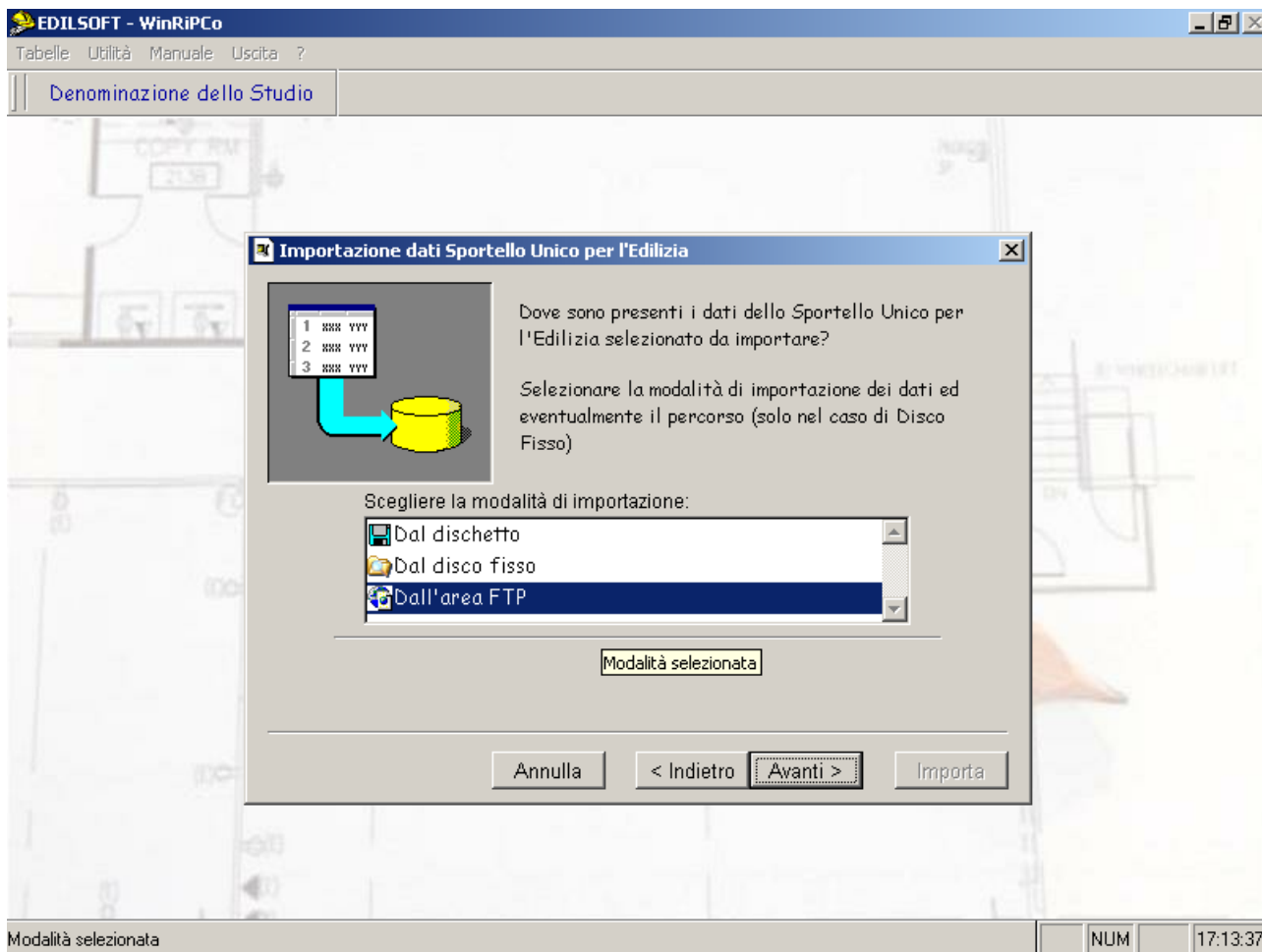

Verrà presentata la videata riepilogativa (vedi figura successiva) ed agire sul bottone *Importa* per dare inizio all'aggiornamento dei dati.

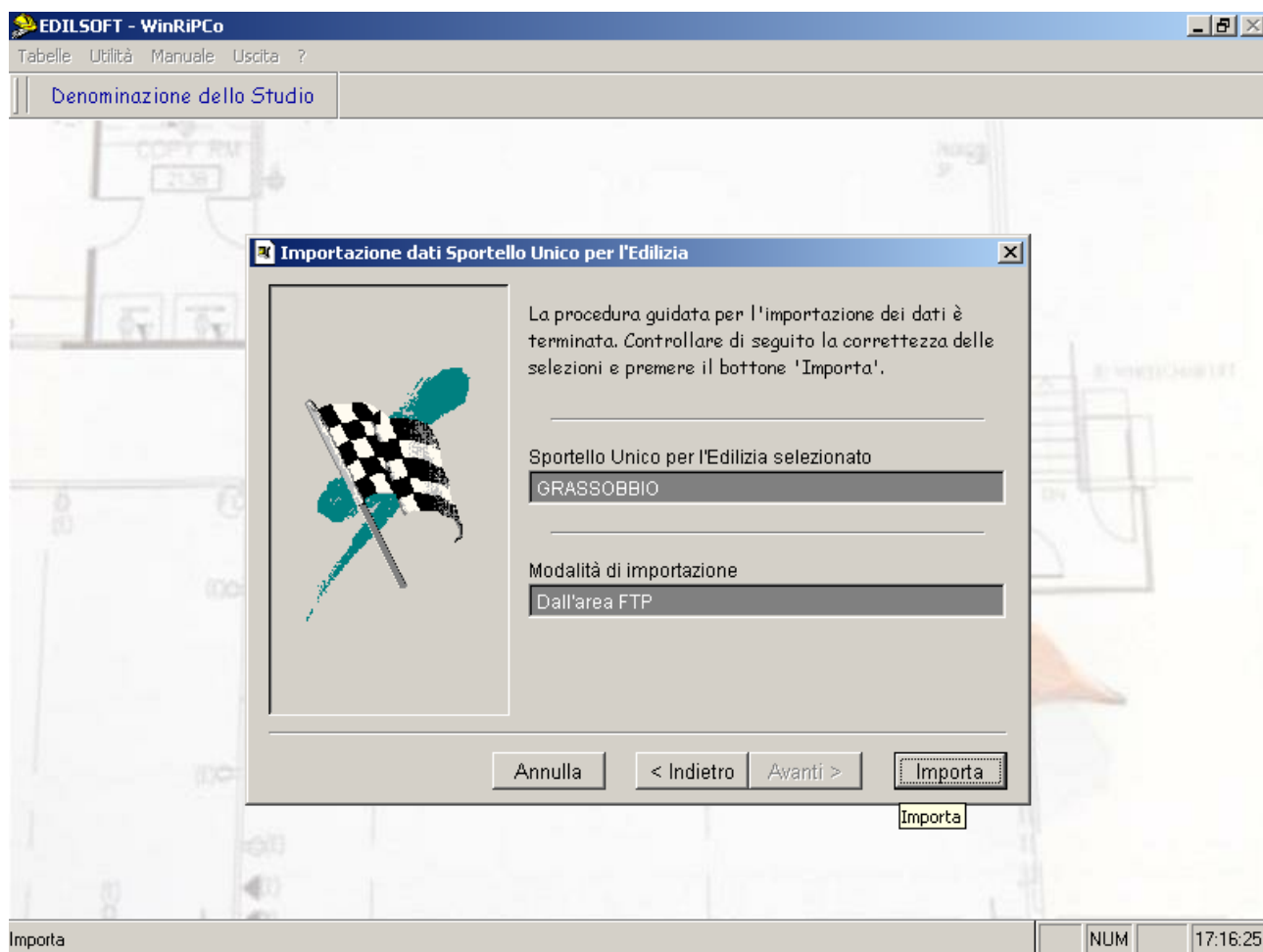

A questo punto viene dapprima attivata la connessione ad Internet

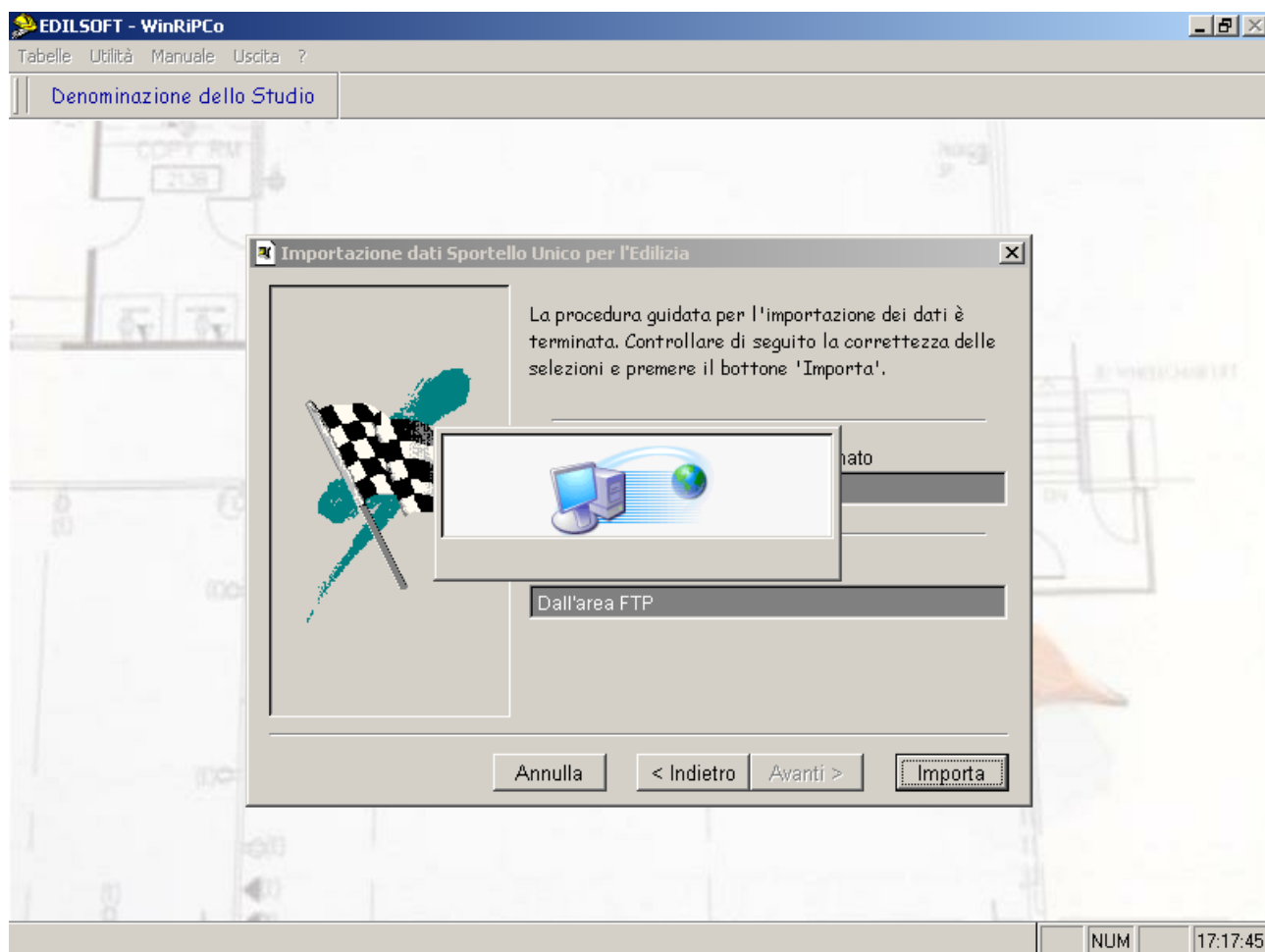

e successivamente scaricato l'aggiornamento ed 'esplosi' i dati sul proprio disco in quanto in Internet stazionano in modalità 'compressa' (vedi figura successiva).

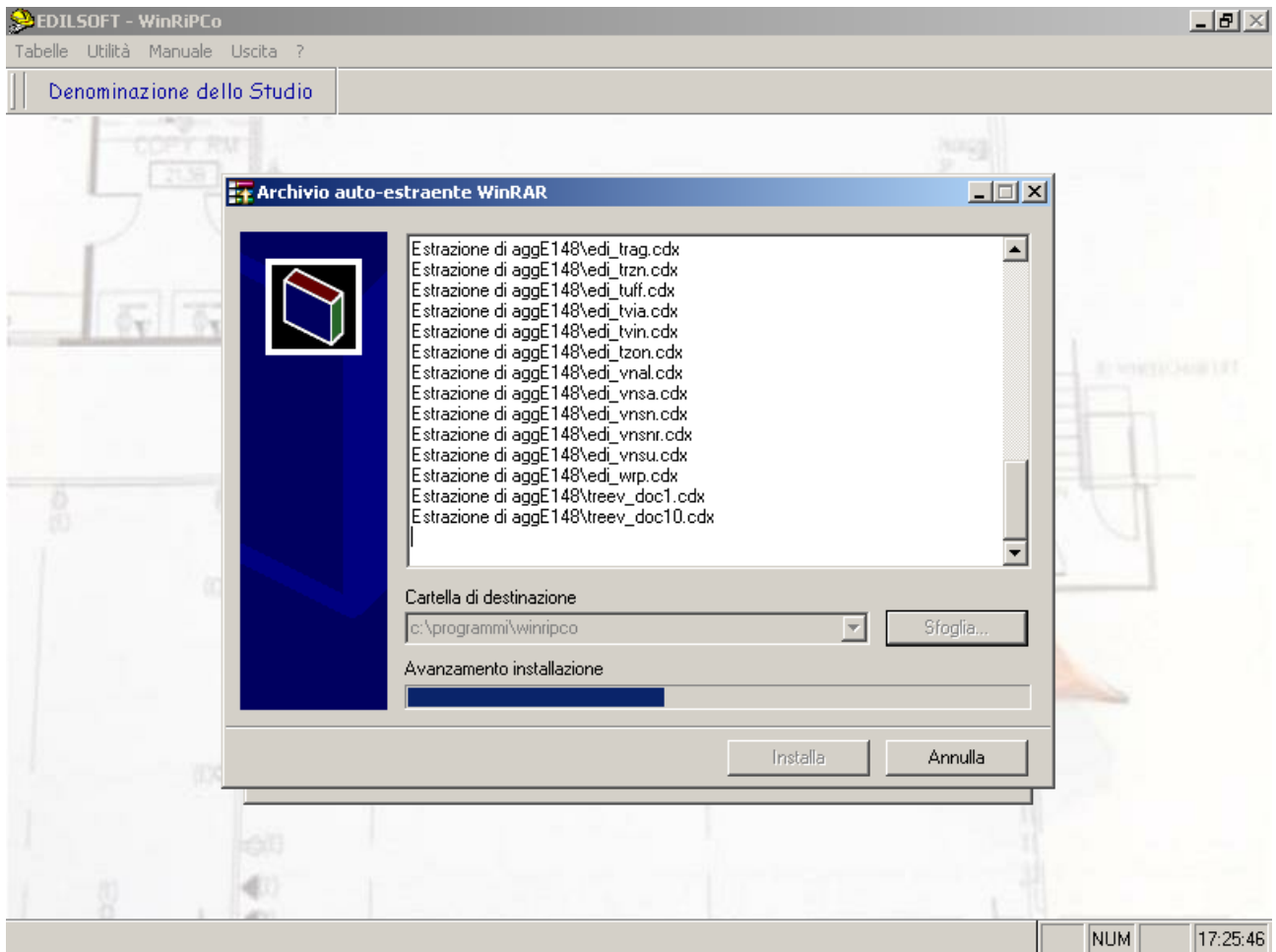

Terminata questa procedura avverrà l'aggiornamento dei dati vero e proprio.

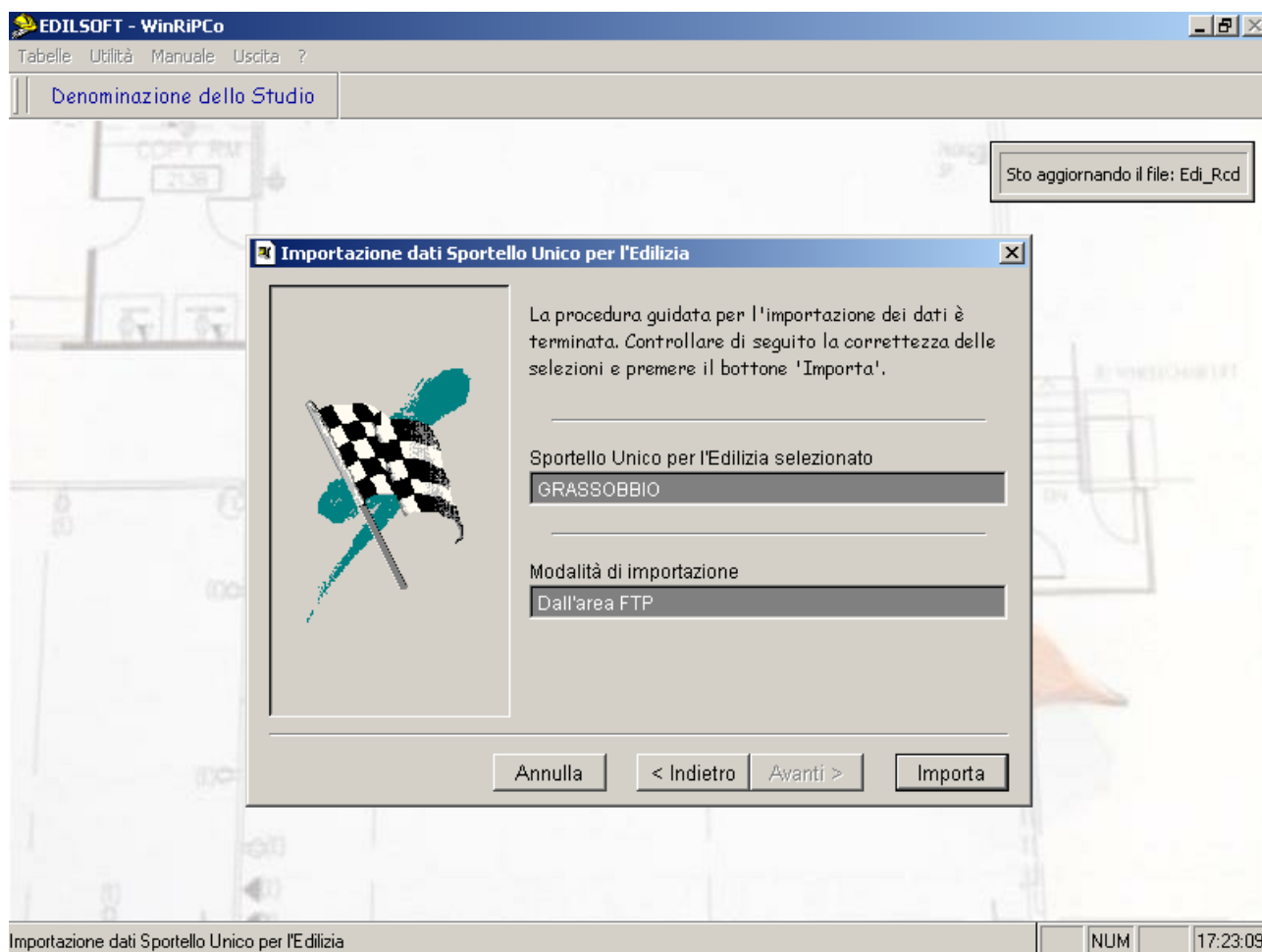

ed infine data comunicazione all'utente dell'ultimazione della procedura.

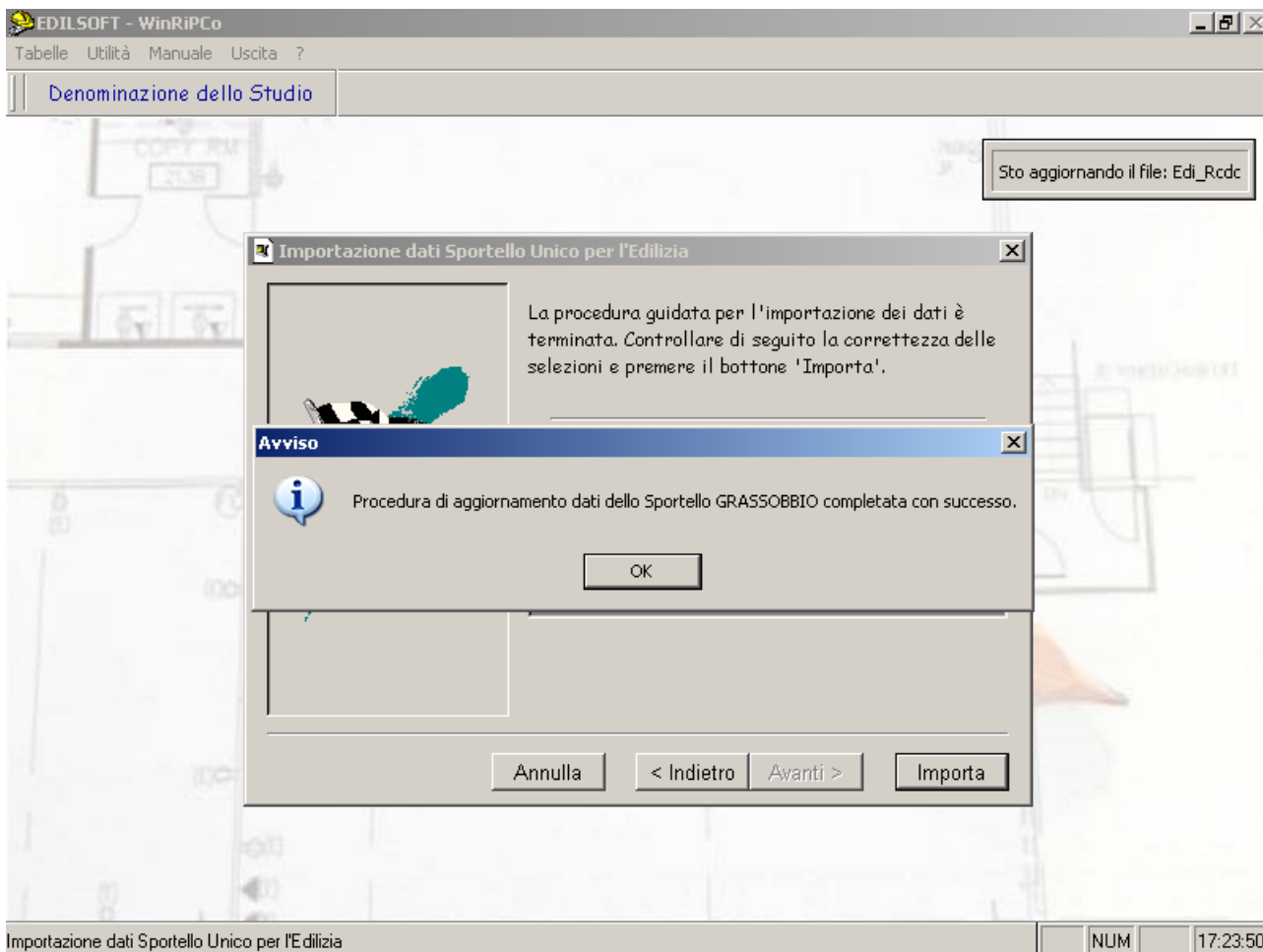

Premere su *OK* con concludere.

Aggiornamento lungo:

Per l'aggiornamento dei dati dello Sportello Unico per l'Edilizia su un computer non collegato alla rete Internet occorre dapprima reperire un Personal Computer che disponga di tale connessione in modo da potersi scaricare il file necessario per l'aggiornamento.

Una volta reperito il computer, collegarsi alla rete Internet, aprire il *browser* (es. Internet Explorer) ed andare sulla pagina web dello Sportello Unico per l'Edilizia del comune interessato ed accedere alla sezione dedicata ai 'Professionisti' come rappresentato nella figura successiva.



Selezionare la voce di menù "Aggiornamento Dati Sportello". In questa sezione è possibile ottenere i dati aggiornati resi disponibili dallo Sportello Unico per l'Edilizia.

All'apparire della videata premere sull'immagine a destra della riga di descrizione e confermare lo scarico del file dati Sportello Unico per l'Edilizia tramite il bottone *Salva*.

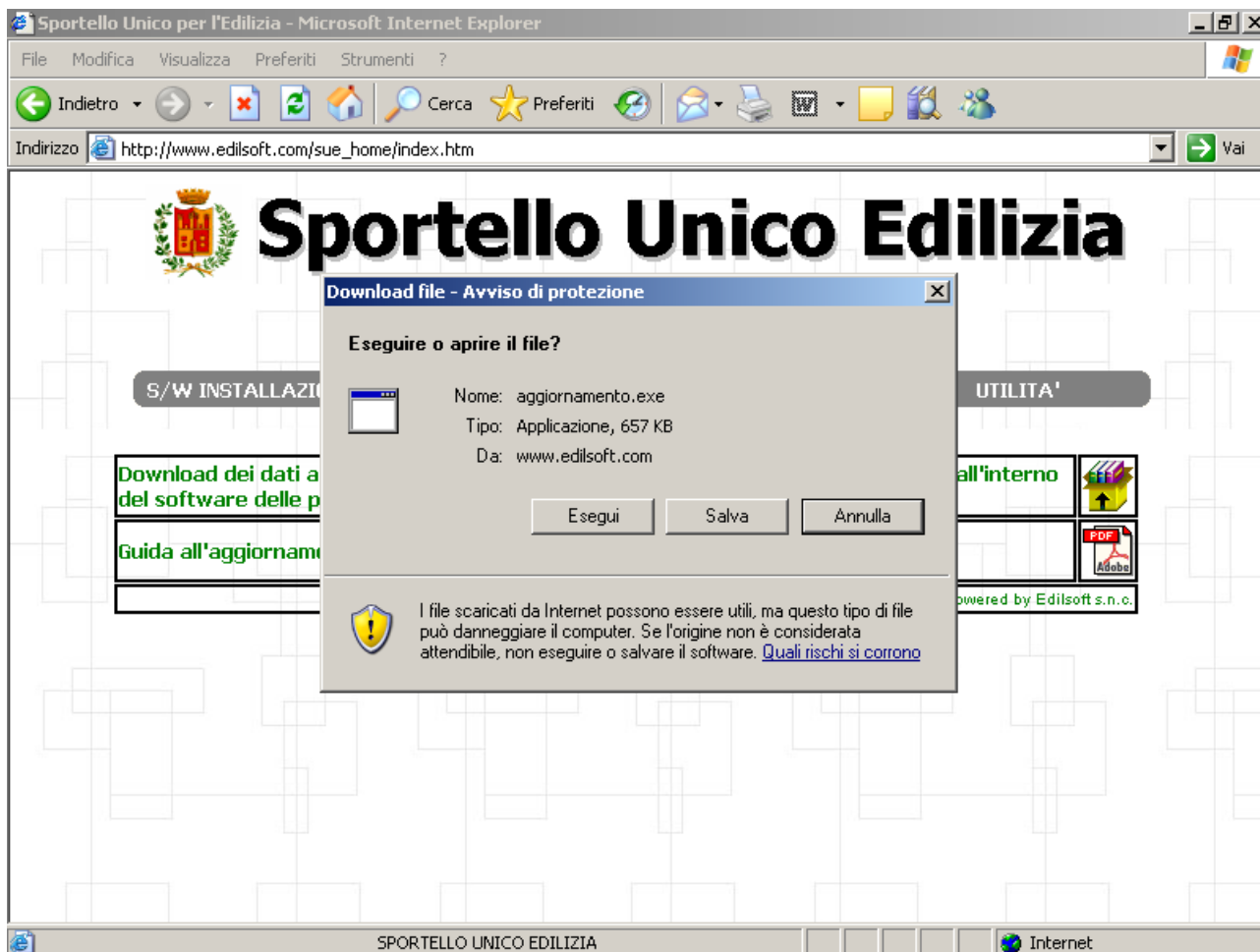

Scegliere come destinazione un dischetto o una penna drive o qualsiasi altro dispositivo atto al trasporto del file sul computer oggetto dell'aggiornamento.

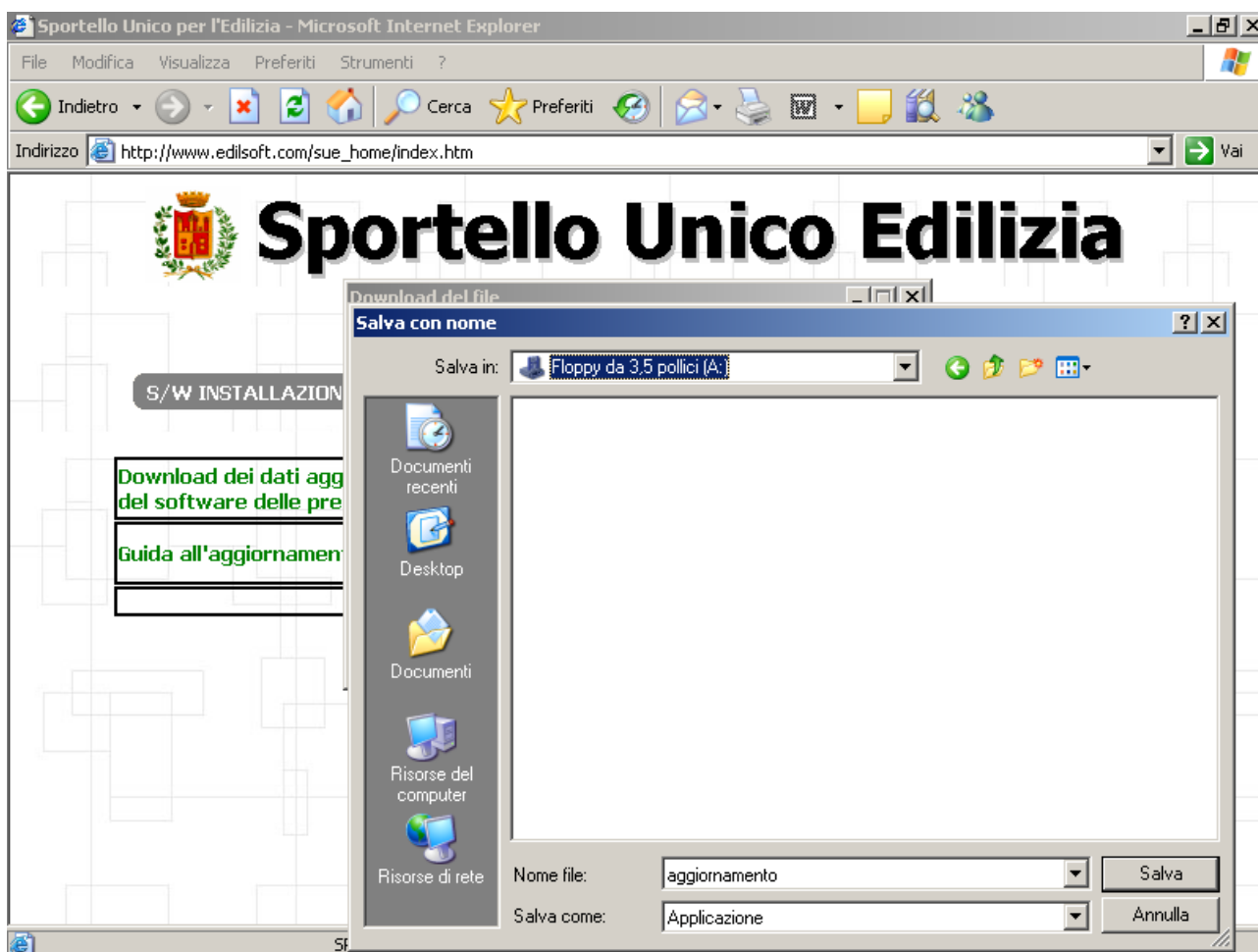

Al termine dello scarico del file la videata si dovrebbe chiudere da sola. In caso contrario agire sul bottone *Chiudi* come mostrato nella successiva figura.

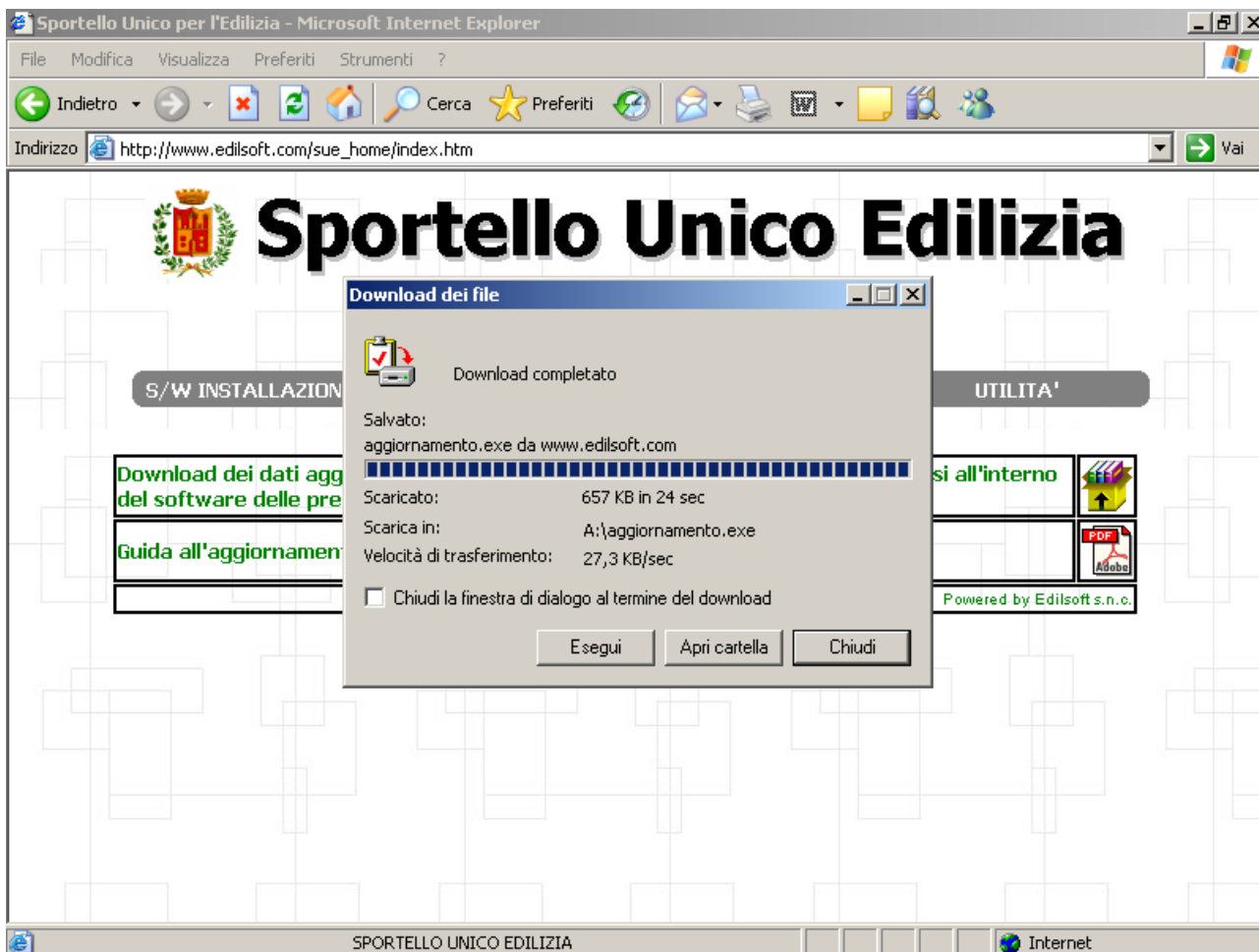

Dopo aver chiuso il *browser* (Internet Explorer), portare il dispositivo di registrazione contenente il file dell'aggiornamento sul computer interessato e collegarlo (nel caso di floppy disk inserirlo nell'apposito lettore).

Copiare o spostare il file di aggiornamento denominato AGGIORNAMENTO.EXE nel disco e directory utilizzata nell'installazione originaria. Se avete mantenuto il *default* dell'applicativo, il software si troverà nel disco C: sotto la directory \Programmi\WinRiPCo.

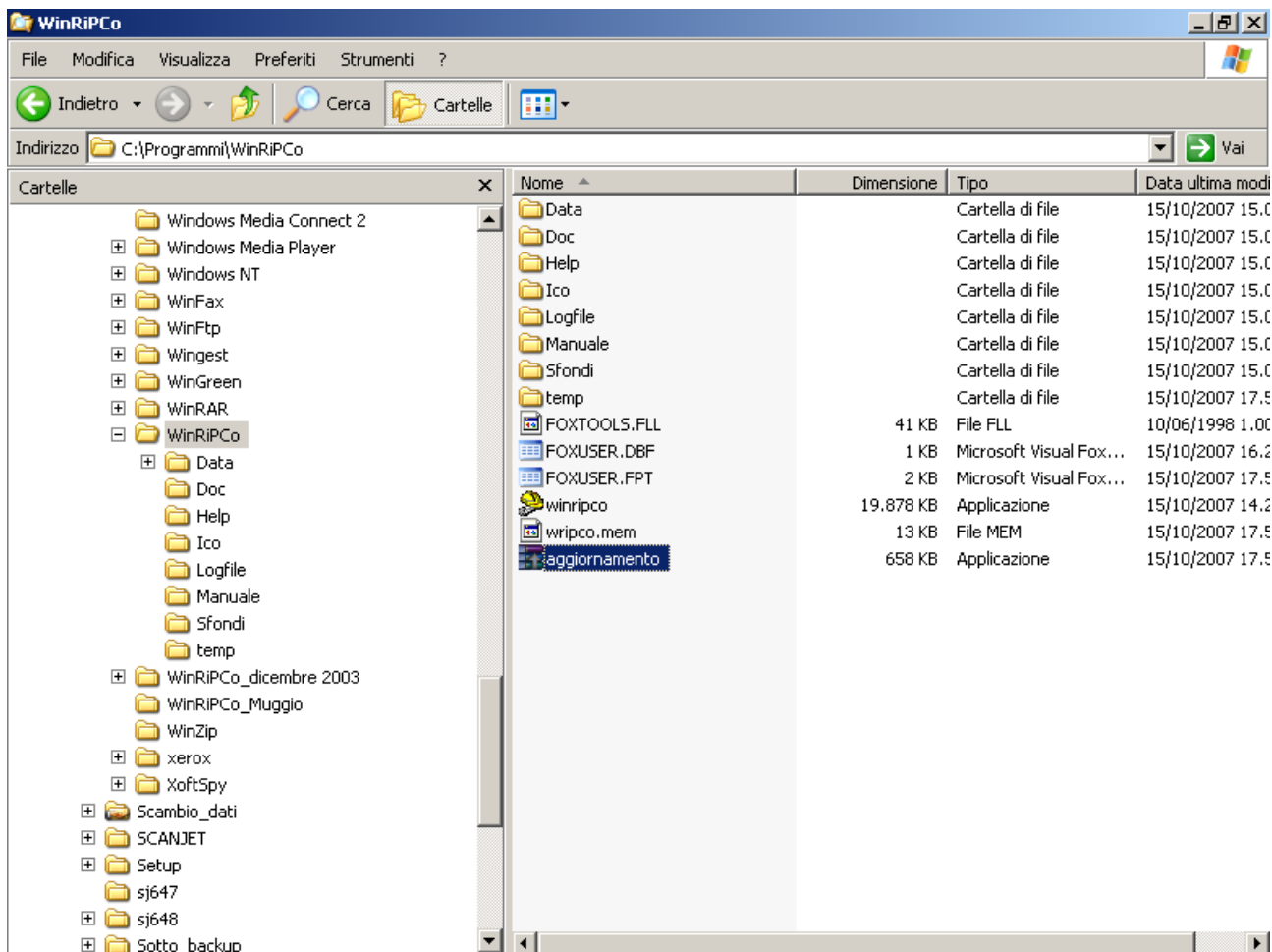

Una volta posizionato il file, eseguire normalmente l'applicativo 'WinRiPCo' che, automaticamente, individuerà il file di aggiornamento dei dati dello Sportello Unico per l'Edilizia e li integrerà nella procedura.

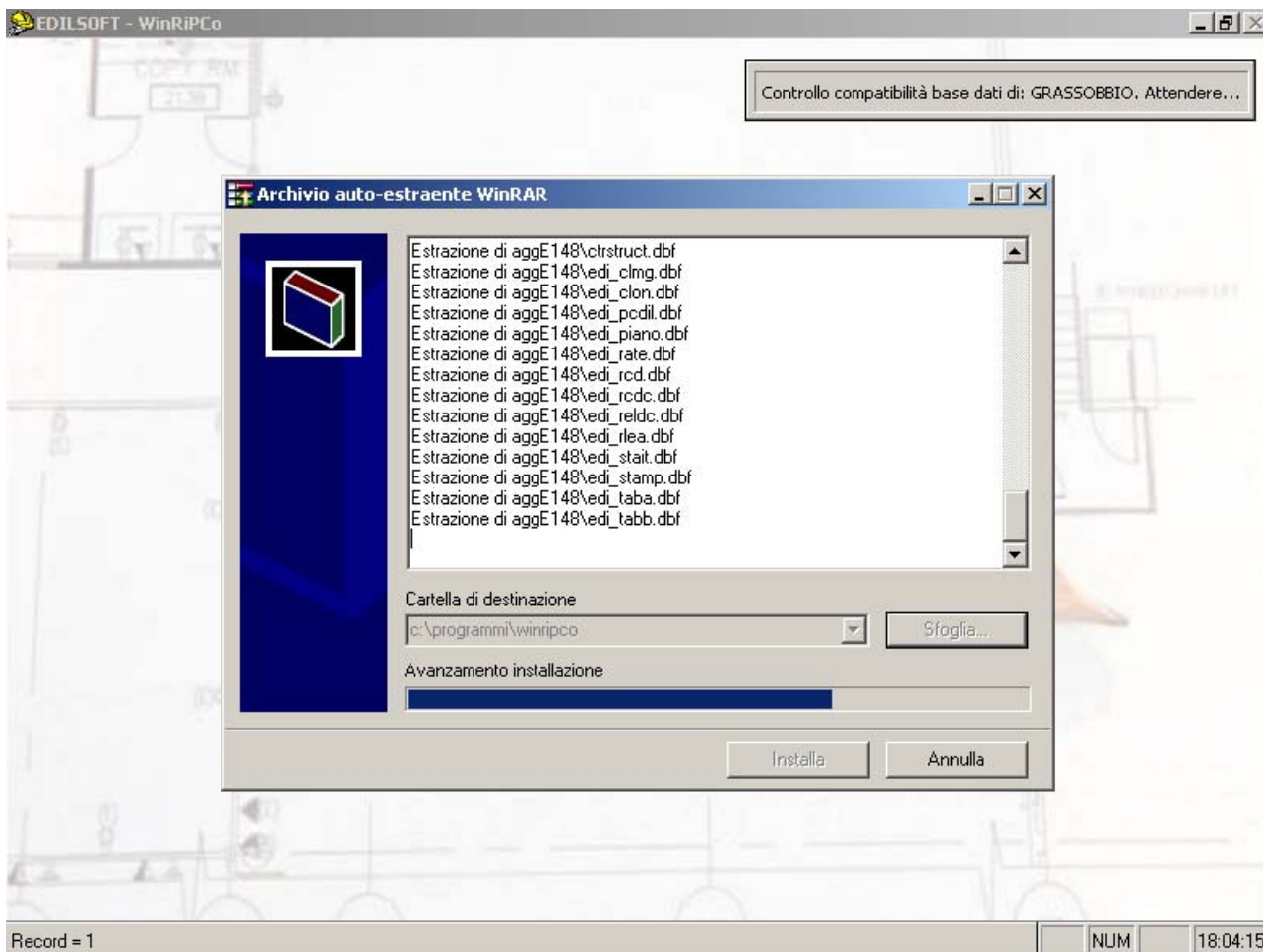

Per qualsiasi ulteriore problematica che si dovesse riscontrare nella procedura di aggiornamento dei dati dello Sportello Unico per l'Edilizia, è possibile riferirsi a n° telefonico 02.92.15.10.48 dalle 9⁰⁰ alle 12³⁰ e dalle 14⁰⁰ alle 18³⁰ richiedendo del supporto tecnico "WinRiPCo".