

## *WinRiPCo*

# ***GESTIONE INOLTRO ISTANZE EDILIZIE***

### ***GUIDA ALL'AGGIORNAMENTO DEL SOFTWARE***

La procedura di aggiornamento del software WinRiPCo aggiornerà sia il software che la struttura del database in cui sono registrati i progetti fino ad oggi inseriti. Essa è composta da due parti:

- 1) la prima per procurarsi il file dell'aggiornamento;
- 2) la seconda per effettuare l'aggiornamento vero e proprio (mantenendo gli eventuali dati dei propri progetti finora immessi).

Per comodità, abbiamo suddiviso il presente documento in due macro parti: per gli utenti provvisti di un collegamento ad Internet e per quelli sprovvisti. Per entrambe le due tipologie sono descritti i passi 1) e 2).

#### **Avendo a disposizione un collegamento ad Internet**

##### Per procurarsi il file di aggiornamento:

- Andare sulla pagina predisposta per lo scarico dell'aggiornamento digitando nel browser (es. Internet Explorer): [www.edilsoft.com/winripco\\_agg.htm](http://www.edilsoft.com/winripco_agg.htm) e facendo *click* con il mouse sull'icona del computer nella riga descritta come **Software di aggiornamento**. All'apparire della videata seguente premere sul bottone *Salva*. Nell'altra riga, **Istruzioni di aggiornamento**, viene riportato il presente documento.

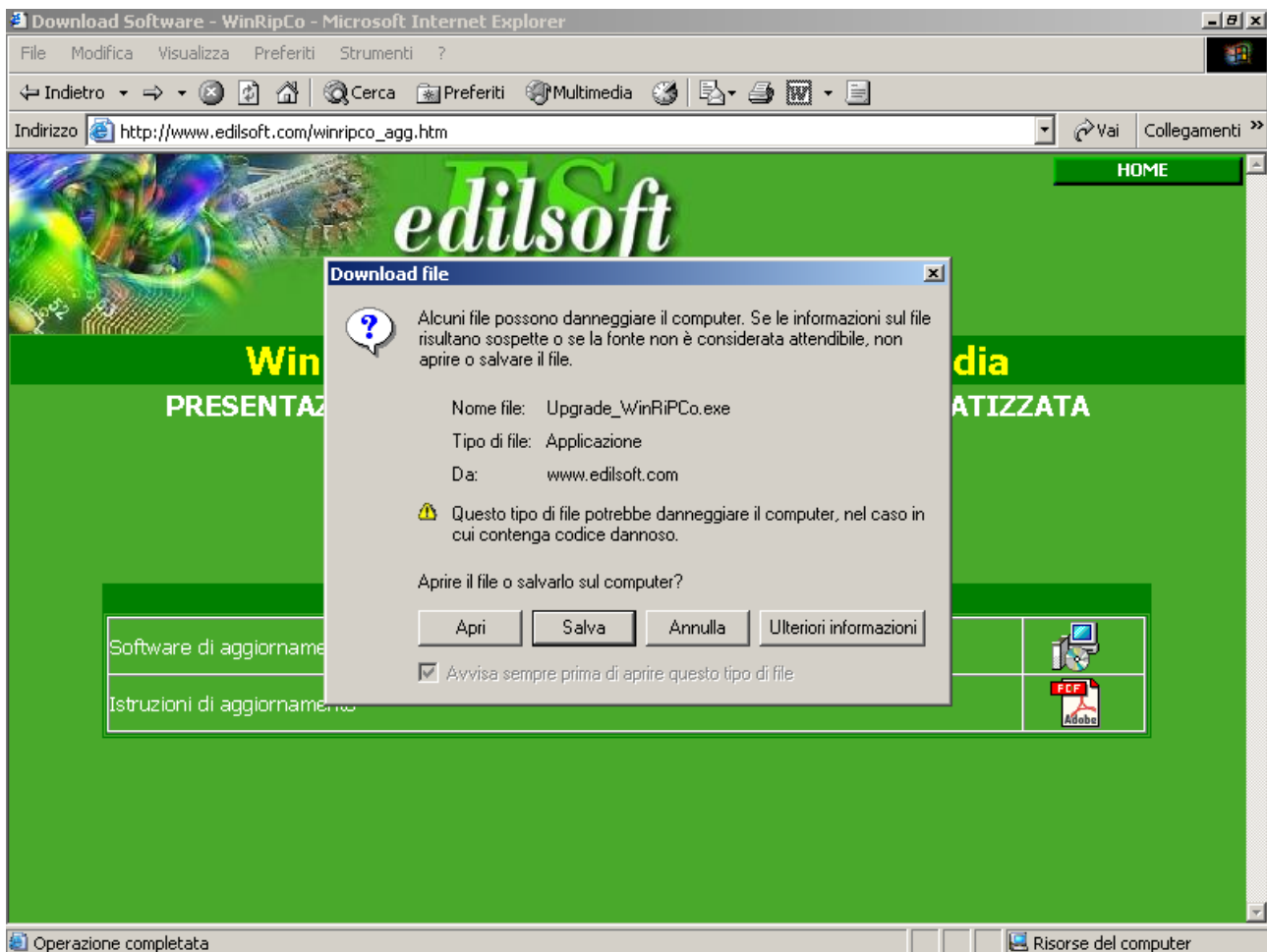

- Scegliere come destinazione il disco e la directory utilizzata nell'installazione originaria. Se avete mantenuto il *default* dell'applicativo, il software si troverà nel disco C: sotto la directory \Programmi\WinRiPCo. Premere il bottone *Salva* per incominciare il *download*.

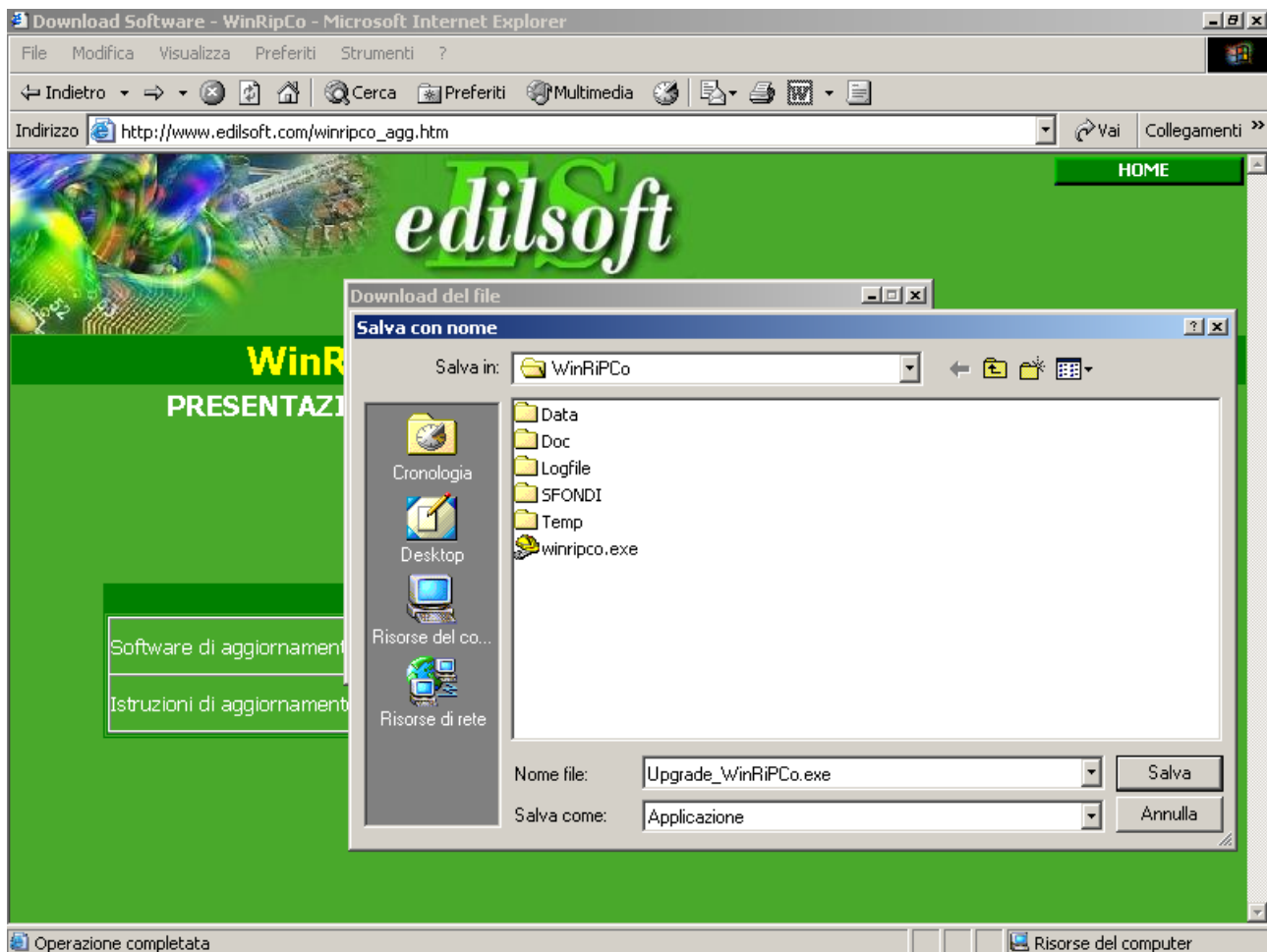

- Il tempo necessario allo scarico del file di aggiornamento che raggiunge i 15,5 Mb, è in funzione del tipo di collegamento a disposizione. Con una linea ADSL il tempo impiegato è stato di circa 7 minuti. Al termine dello scarico premere sul bottone *Chiudi* come mostrato nella figura successiva.

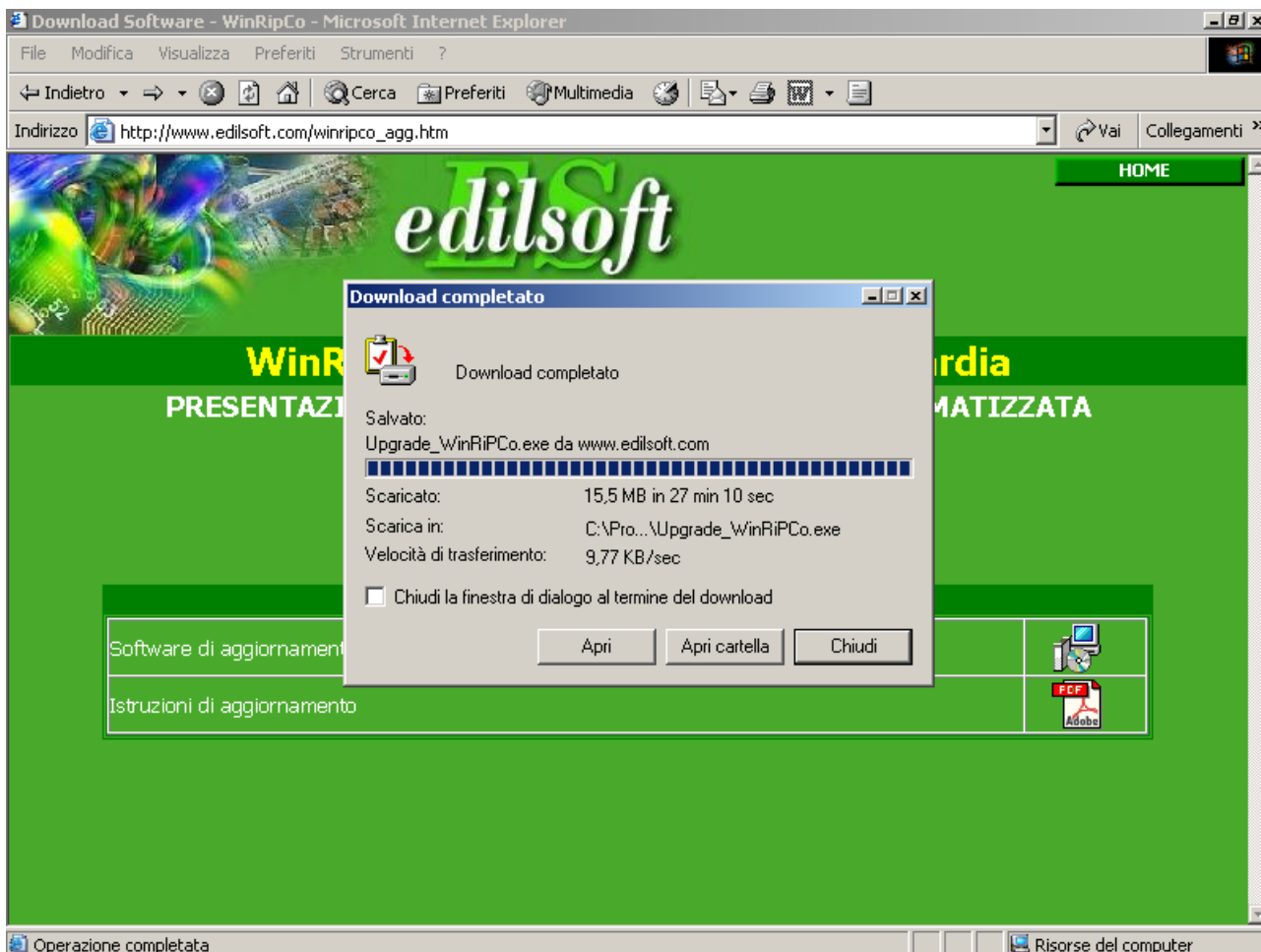

- Chiudere il Browser.

Per effettuare l'aggiornamento del software:

- Affinché tutta la procedura di installazione vada a buon fine è necessario entrare in Windows con i privilegi di amministratore (solo nel caso di Windows NT, 2000 e XP) oppure come *Administrator* stesso.
- Aprire la finestra di Esplora Risorse di Windows ed entrare nella directory C:\Programmi\WinRiPCo (o nella directory scelta per la prima installazione) dove abbiamo appena scaricato il file di aggiornamento e con il *doppio click* del mouse eseguirlo. Avverrà l'esplosione dei file compressi.

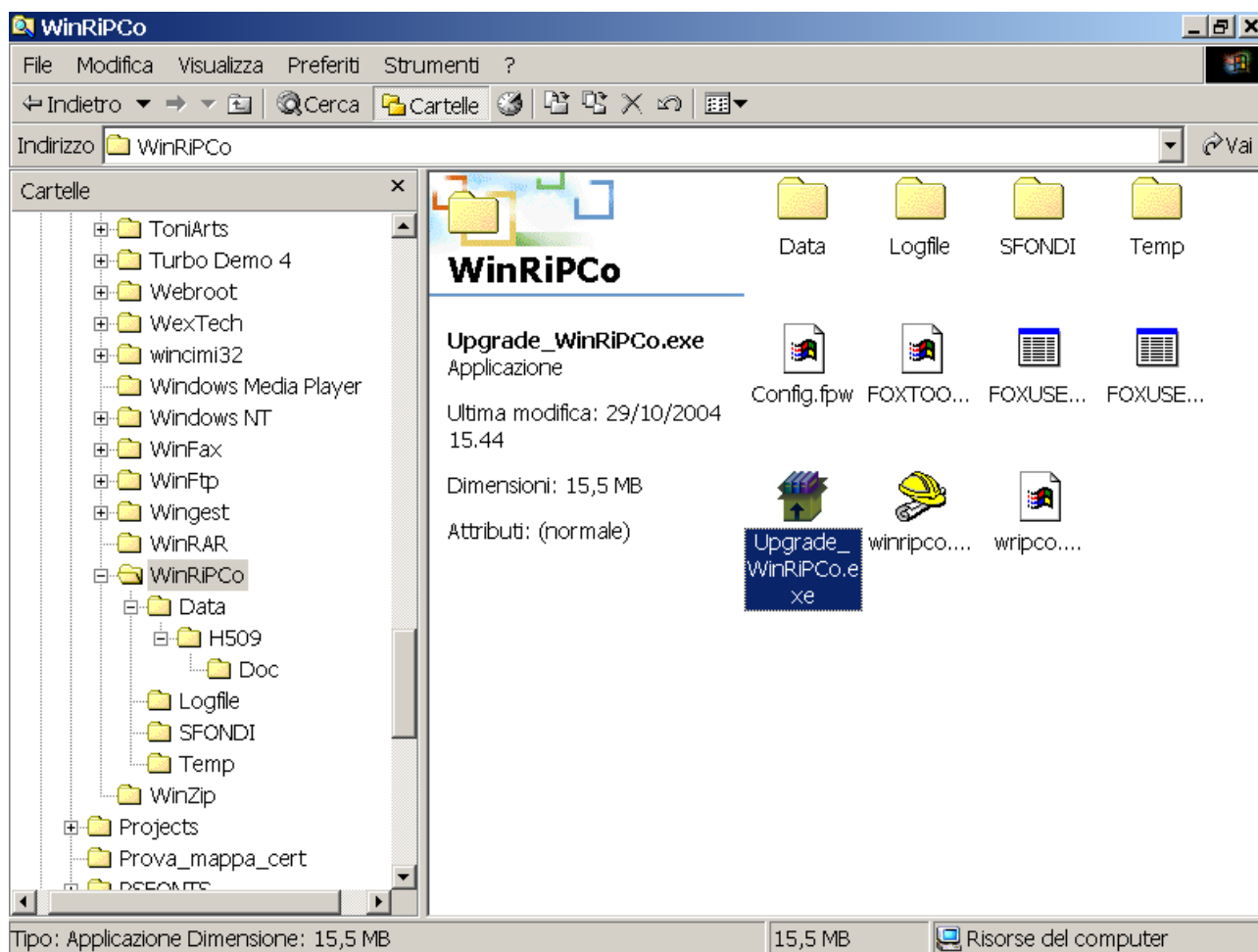

- Subito dopo l'esplosione dei file compressi si avvierà automaticamente il *Setup* dell'applicativo facendo apparire la seguente videata:

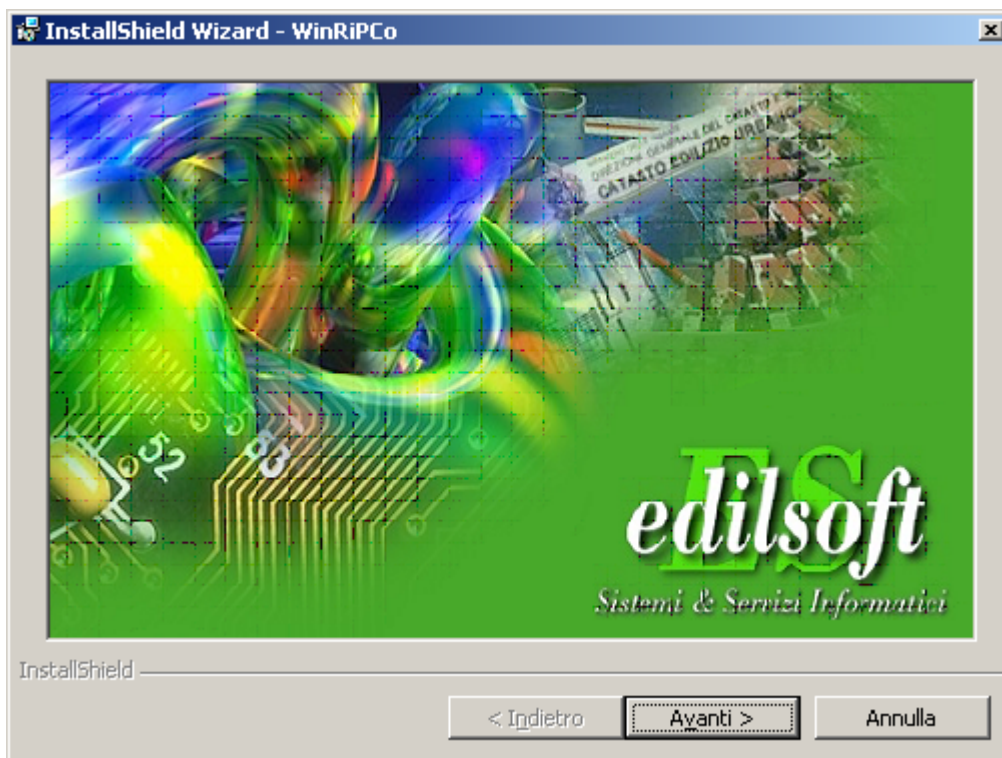

- ☞ Premere il bottone *Avanti* per due volte per continuare con la procedura di aggiornamento. Comparirà la seguente videata per le informazioni sul Cliente. Sono le stesse già compilate al momento della prima installazione. Lasciare i valori già presenti avendo cura di verificare che l'opzione "Installa questa applicazione per: Chiunque utilizzi questo computer (tutti gli utenti)" sia selezionata. Dopodiché premere sul bottone *Avanti*.

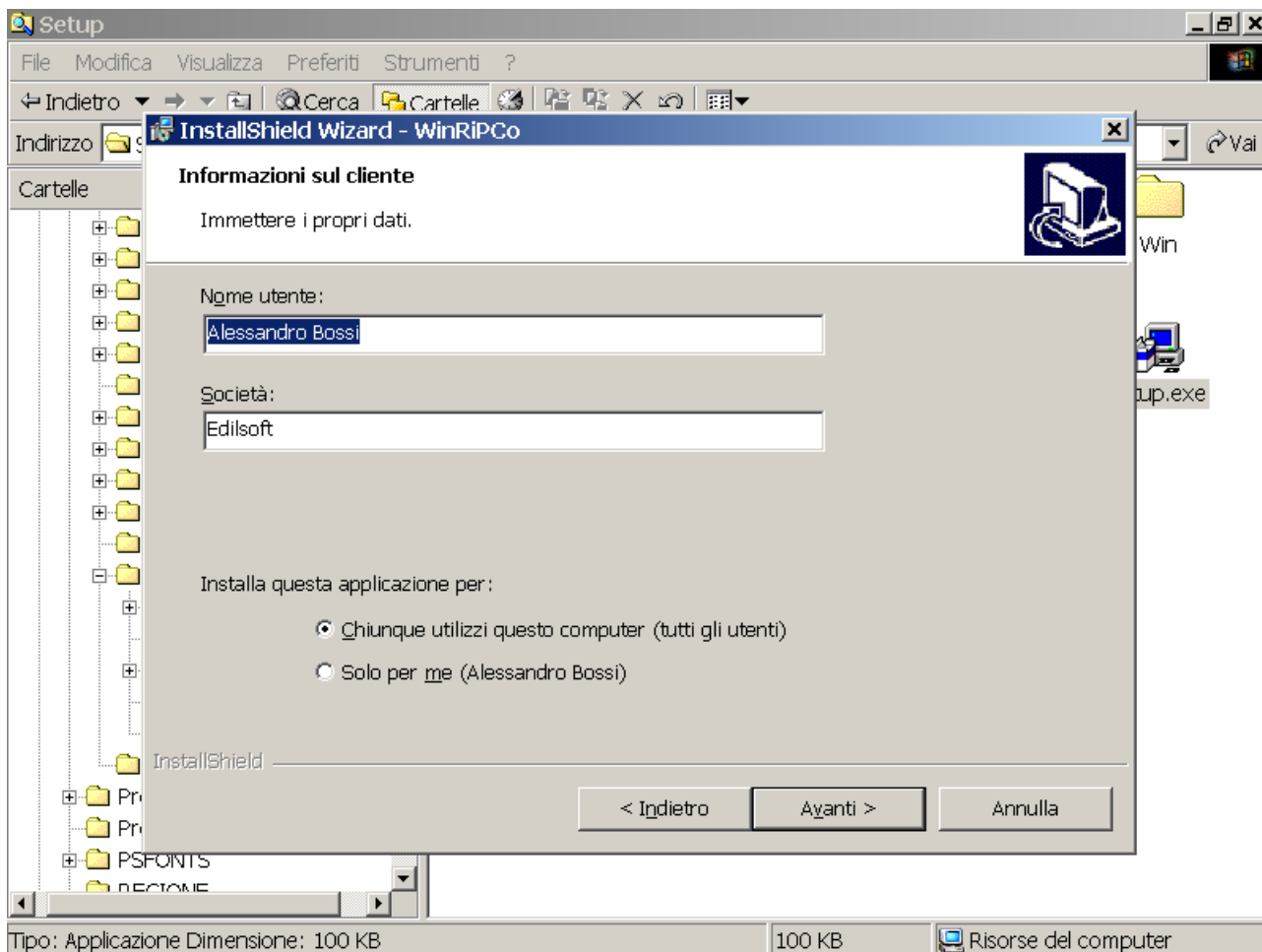

- La maschera successiva permette all'utente di poter scegliere la directory entro la quale installare il software "WinRiPCo". La maschera presenta per definizione l'unità disco e la directory "C:\Programmi\WinRiPCo". Anche qui, lasciare l'impostazione di *default* così come specificato nell'installazione originaria (se è stata cambiata l'installazione originaria cambiare di conseguenza anche questa dell'aggiornamento).

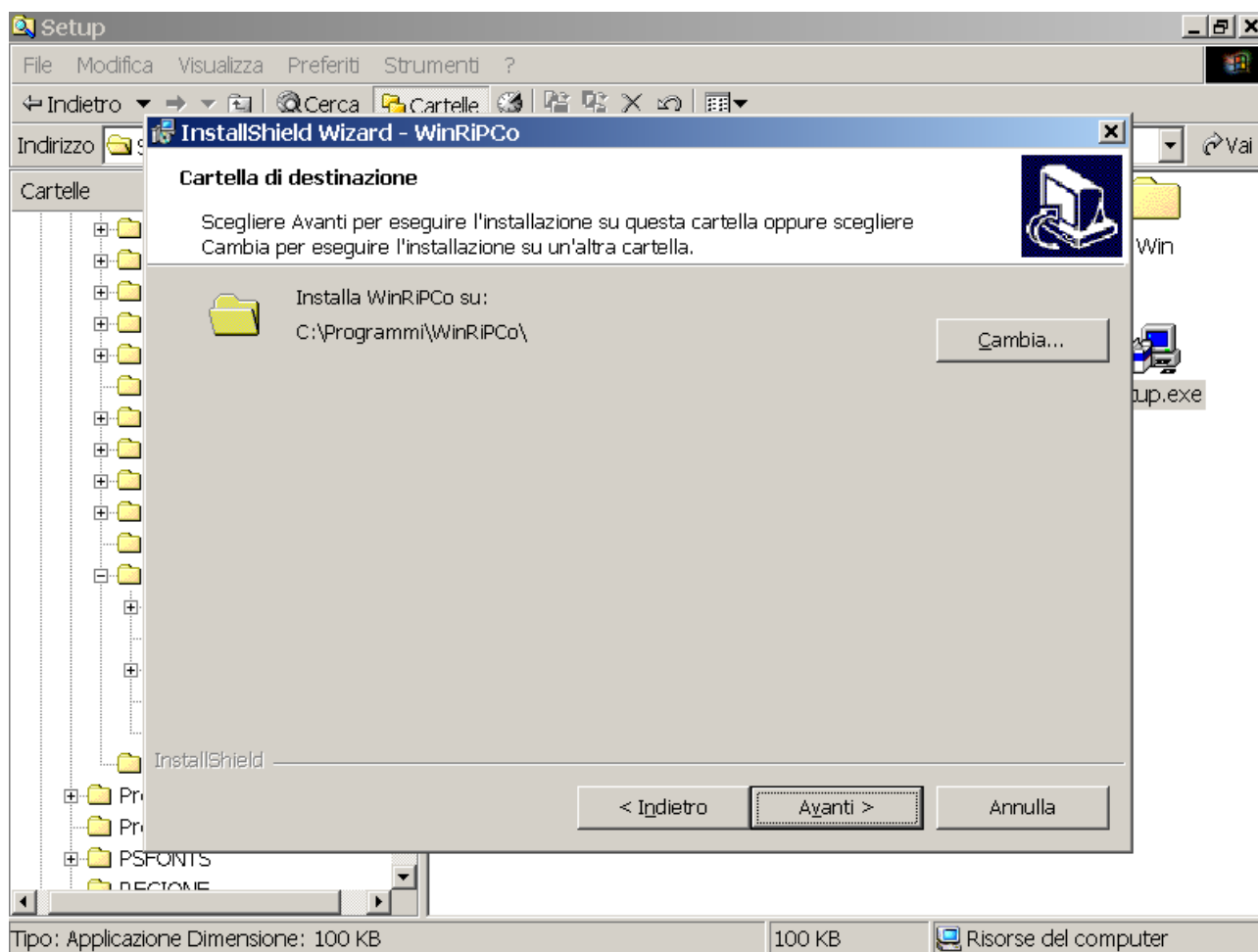

- Per proseguire nell'installazione premere *Avanti*. La procedura di aggiornamento andrà fino al completamento.

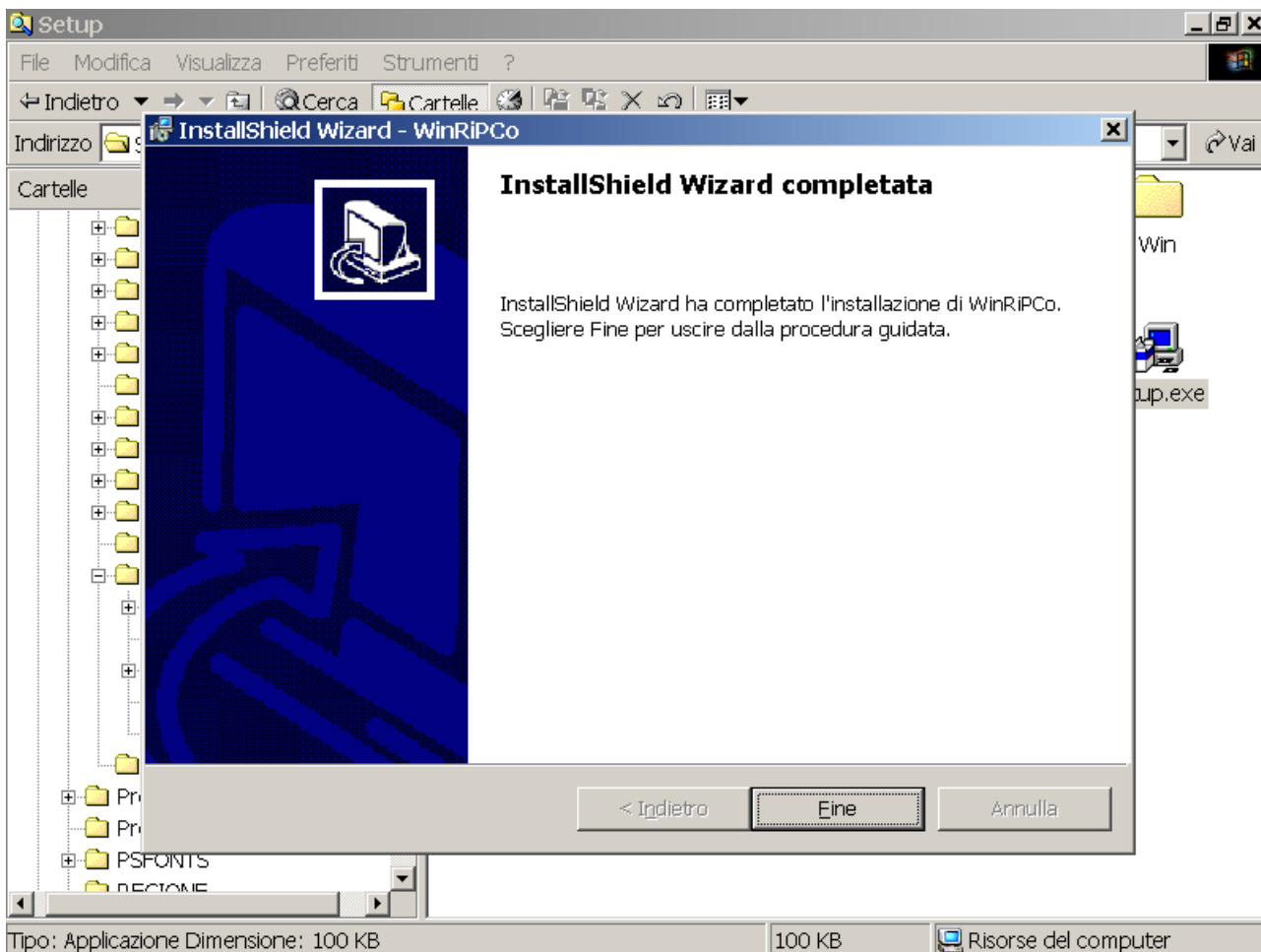

- Al terminare della procedura di installazione premere *Fine*.

Nel caso venisse richiesto il riavvio del computer, premere *Sì* per la conferma. A questo punto la procedura di installazione è terminata. 🖐

Eseguire adesso l'applicativo WinRiPCo. Il software si accorderà delle modifiche apportate e copierà l'aggiornamento del programma sulla postazione Server. Confermare la videata con il bottone *OK*.

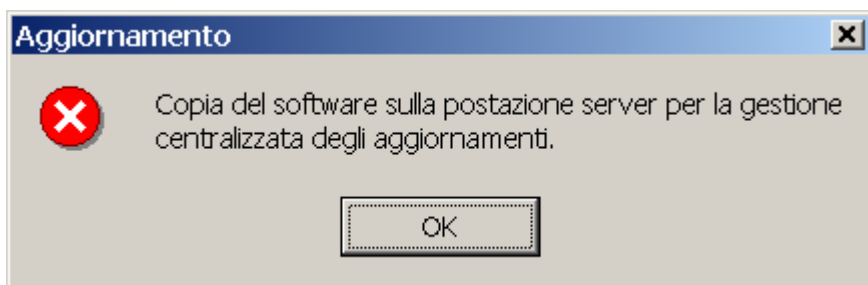

Alla successiva videata premere un tasto qualsiasi per continuare.

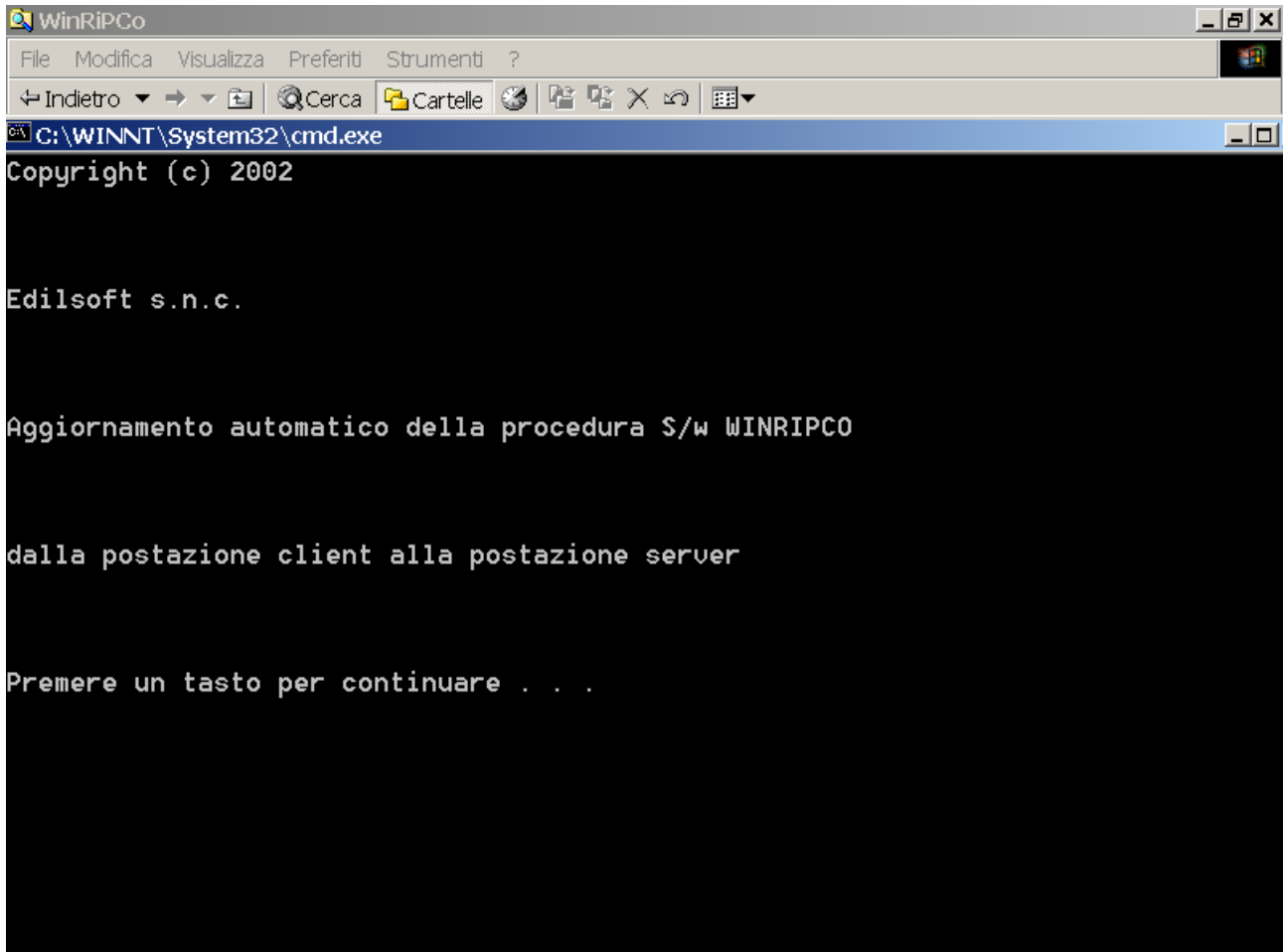

```
WinRiPCo
File Modifica Visualizza Preferiti Strumenti ?
Indietro  Cerca  Cartelle
C:\WINNT\System32\cmd.exe
Copyright (c) 2002

Edilsoft s.n.c.

Aggiornamento automatico della procedura S/w WINRIPCO

dalla postazione client alla postazione server

Premere un tasto per continuare . . .
```

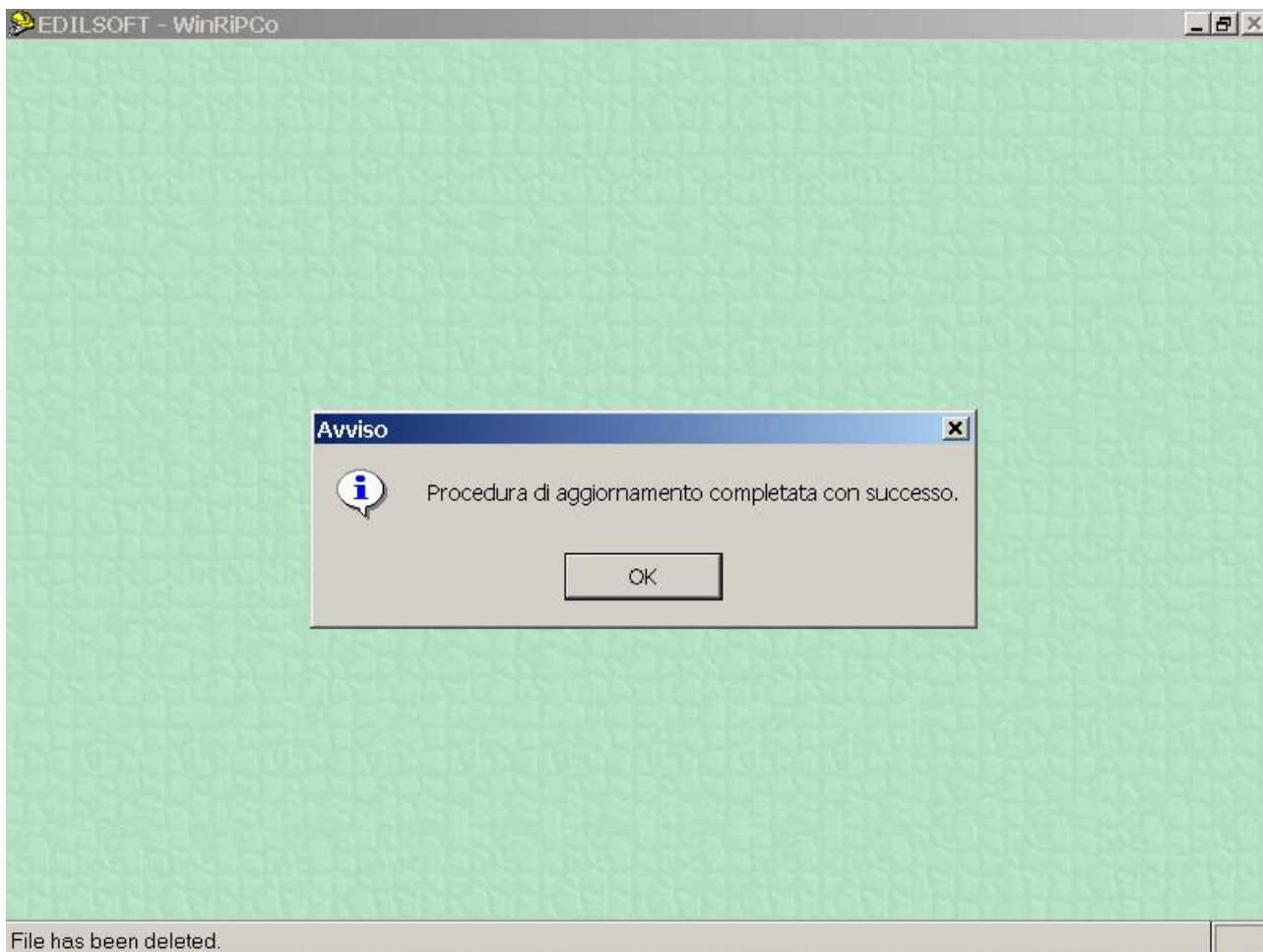

Al termine eseguire nuovamente il software WinRiPCo che si occuperà automaticamente dell'aggiornamento della base dati. Al termine premere il bottone *OK*.



Ora il software WinRiPCo è stato completamente aggiornato.

**Nel caso si fosse installato il software WinRiPCo su più postazioni di lavoro.**

Anche se con minori passaggi, occorre effettuare l'aggiornamento del software su ognuno dei PC dove risiede WinRiPCo.

Semplicemente copiarsi la Directory \Setup, posta sotto la Directory \WinRiPCo appena aggiornata, nella Directory \WinRiPCo del nuovo PC da aggiornare ed eseguire le istruzioni da pag. 6 (che iniziano dal contrassegno ) fino a pag. 9 (fino al contrassegno )

## Non avendo a disposizione un collegamento ad Internet

### Per procurarsi il file di aggiornamento:

- Recarsi presso lo Sportello Unico di riferimento e farsi consegnare il Cd-Rom contenente l'aggiornamento del software.

### Per effettuare l'aggiornamento del software:

- Affinché tutta la procedura di installazione vada a buon fine è necessario entrare in Windows con i privilegi di amministratore (solo nel caso di Windows NT, 2000 e XP) oppure come *Administrator* stesso.
- Inserire il Cd-Rom reperito allo Sportello Unico nell'apposito lettore di un PC dove è installato il software WinRiPCo.
- Aprire la finestra di Esplora Risorse di Windows ed andare con il *doppio click* del mouse sull'unità Cd-Rom.
- Aprire la directory Setup come mostrato nella figura successiva.

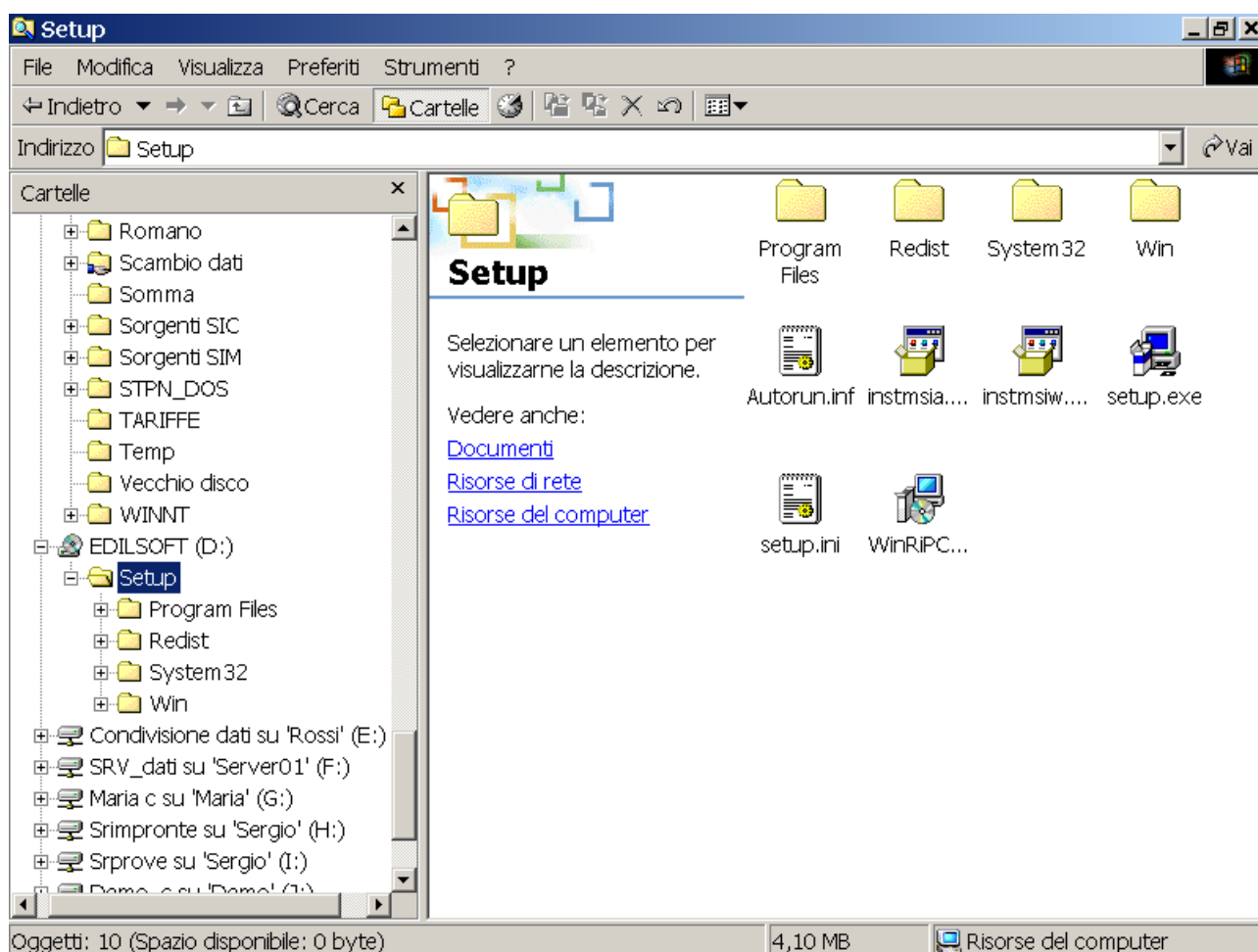

- Entrare in questa directory ed eseguire, sempre con il *doppio click* del mouse, il file di *Setup* (SETUP.EXE).

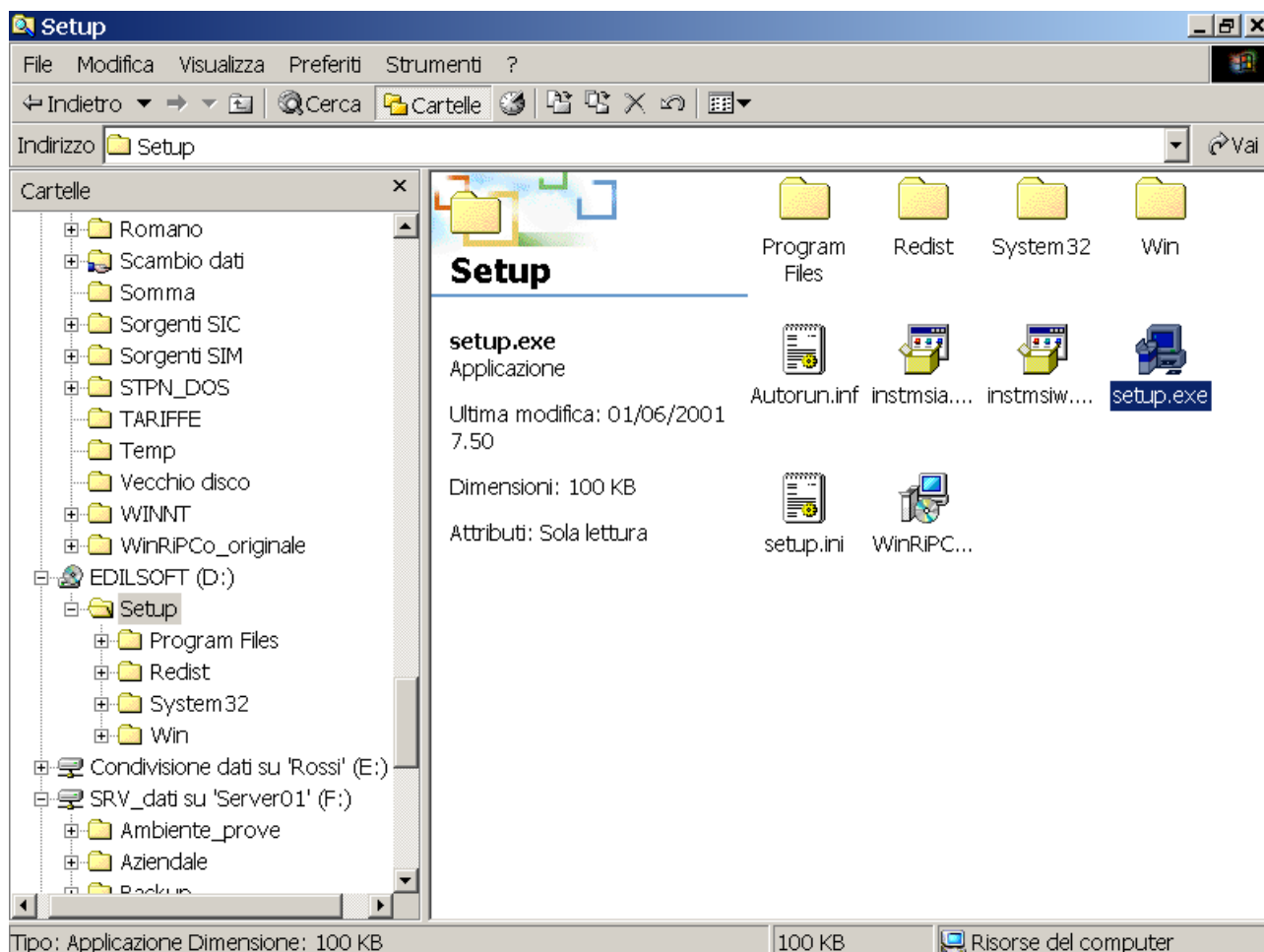

- Premere il bottone *Avanti* per due volte per continuare con la procedura di aggiornamento. Comparirà la seguente videata per le informazioni sul Cliente. Sono le stesse già compilate al momento della prima installazione. Lasciare i valori già presenti avendo cura di verificare che l'opzione "Installa questa applicazione per: Chiunque utilizzi questo computer (tutti gli utenti)" sia selezionata. Dopodiché premere sul bottone *Avanti*.

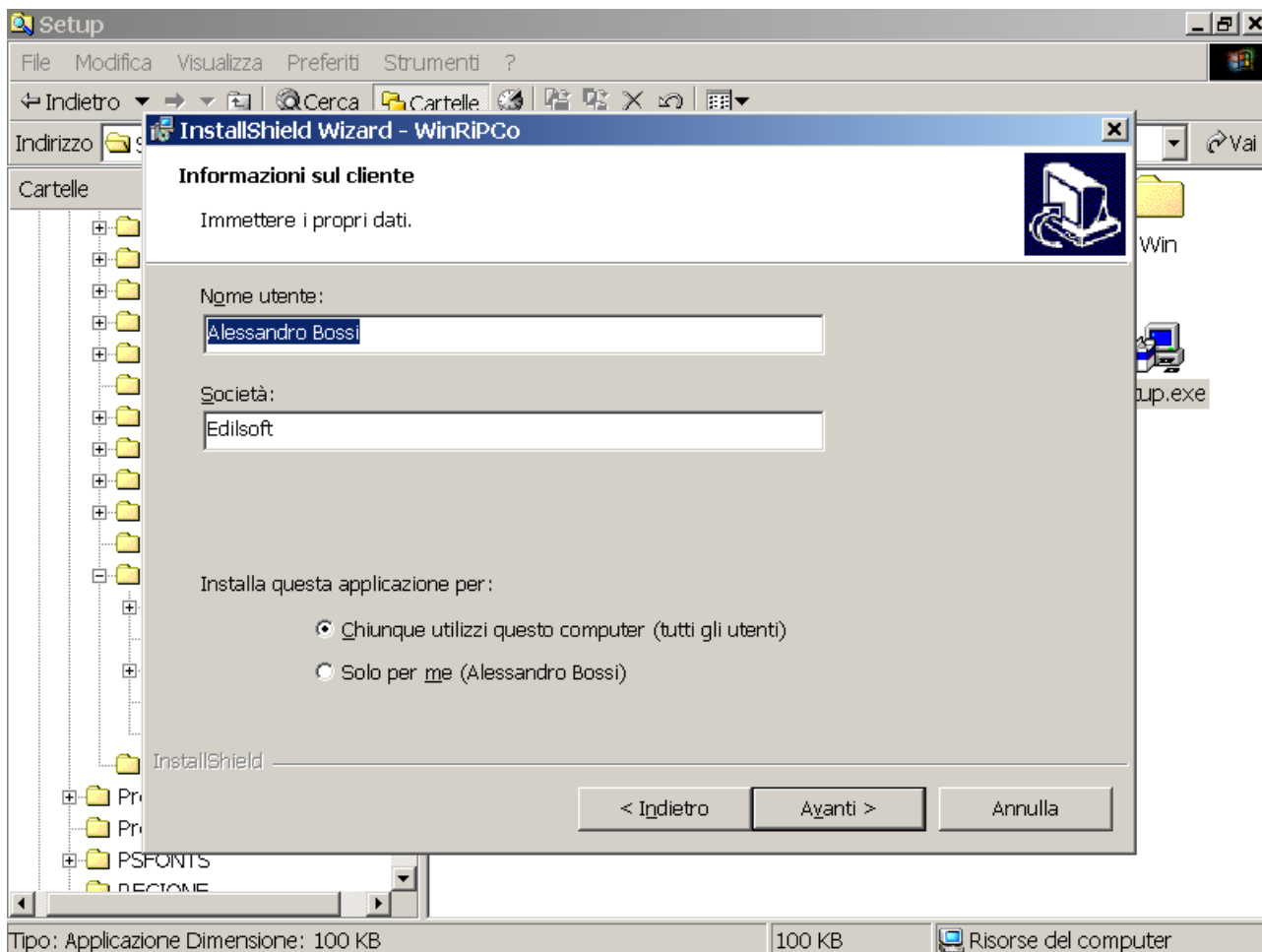

- La maschera successiva permette all'utente di poter scegliere la directory entro la quale installare il software "WinRiPCo". La maschera presenta per definizione l'unità disco e la directory "C:\Programmi\WinRiPCo". Anche qui, lasciare l'impostazione di *default* così come specificato nell'installazione originaria (se è stata cambiata l'installazione originaria cambiare di conseguenza anche questa dell'aggiornamento).

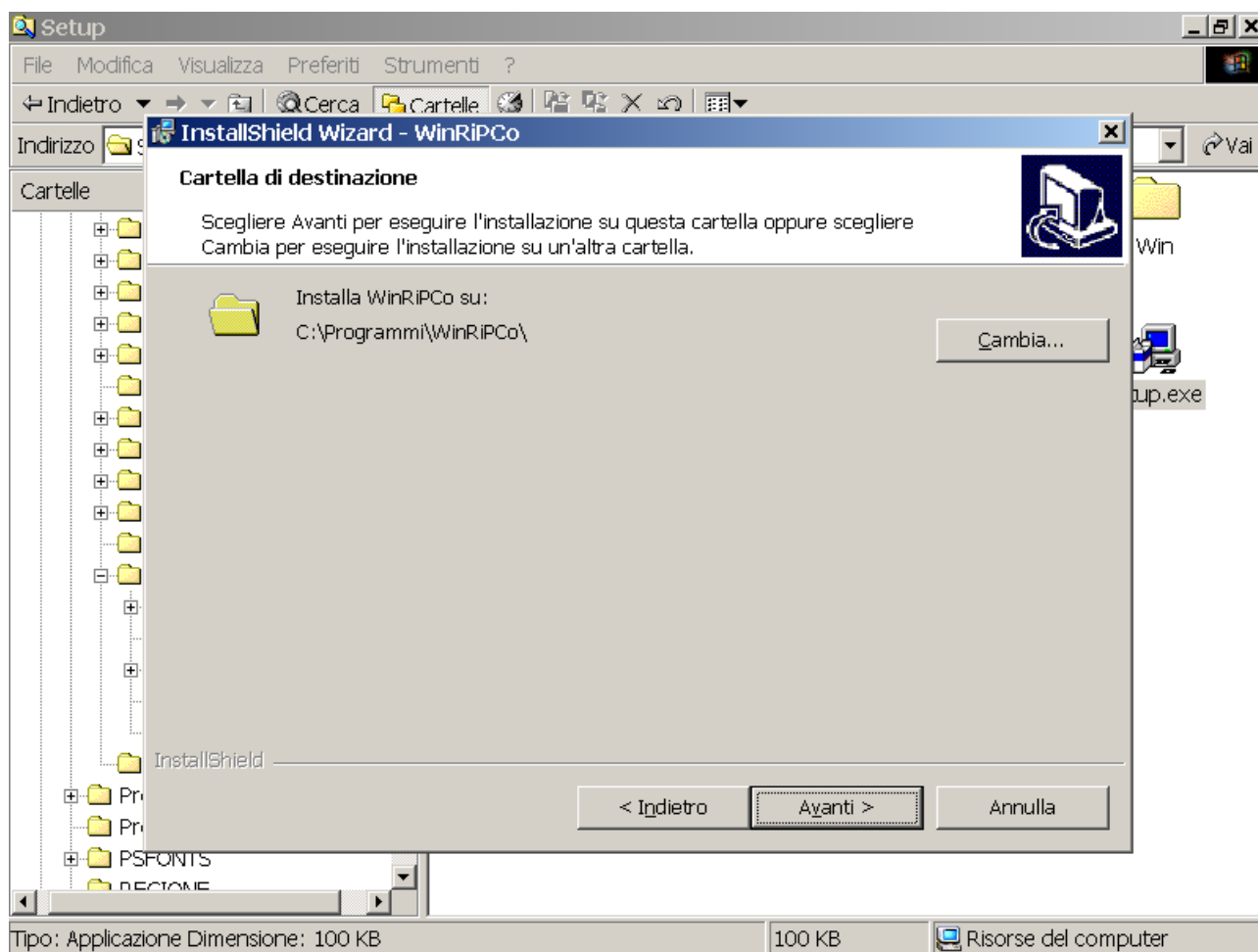

- Per proseguire nell'installazione premere *Avanti*. La procedura di aggiornamento andrà fino al completamento.

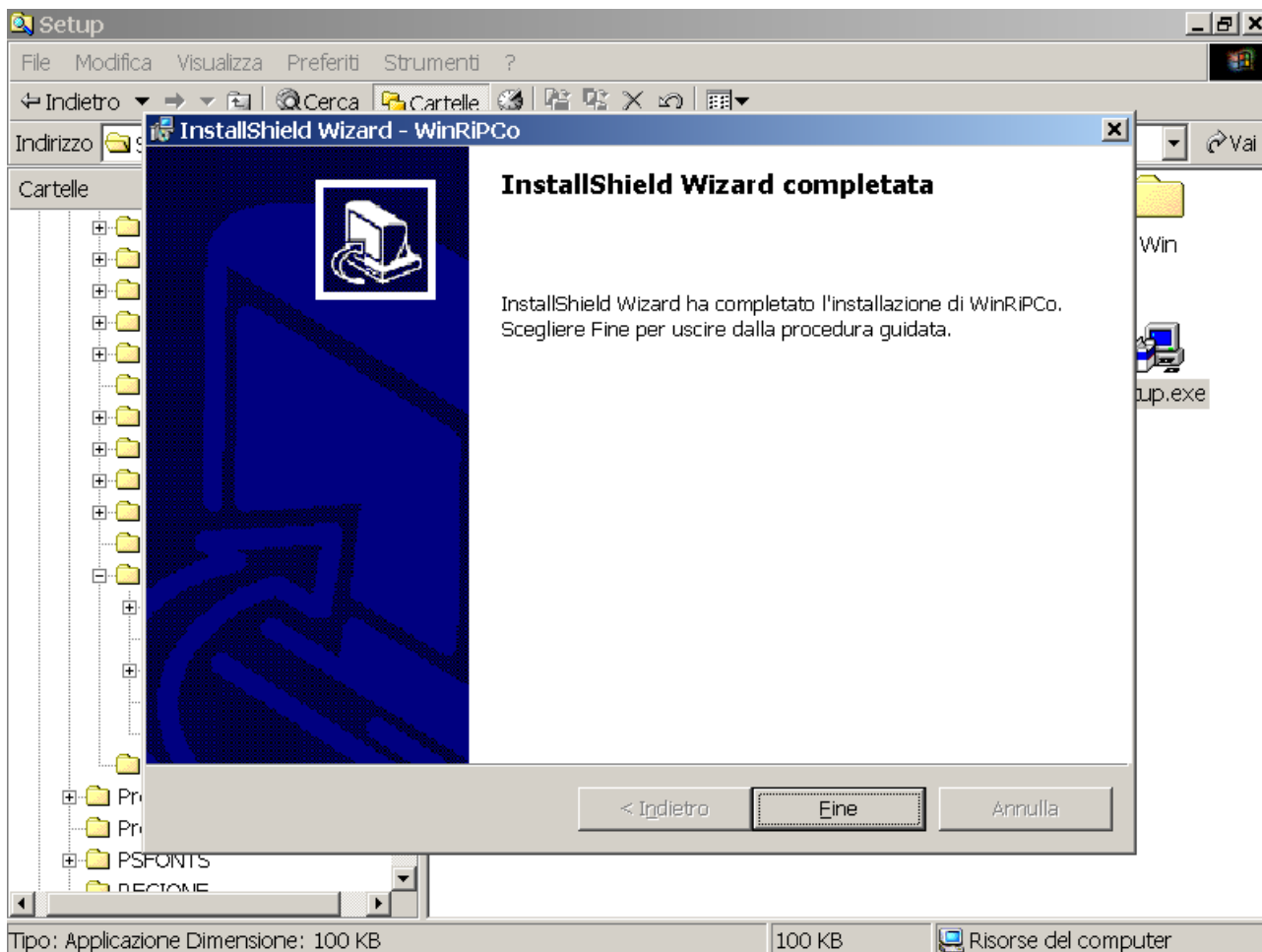

- Al terminare della procedura di installazione premere *Fine*.

Nel caso venisse richiesto il riavvio del computer, premere *Sì* per la conferma. A questo punto la procedura di installazione è terminata. 🖐

Eseguire adesso l'applicativo WinRiPCo. Il software si accorderà delle modifiche apportate e copierà l'aggiornamento del programma sulla postazione Server. Confermare la videata con il bottone *OK*.

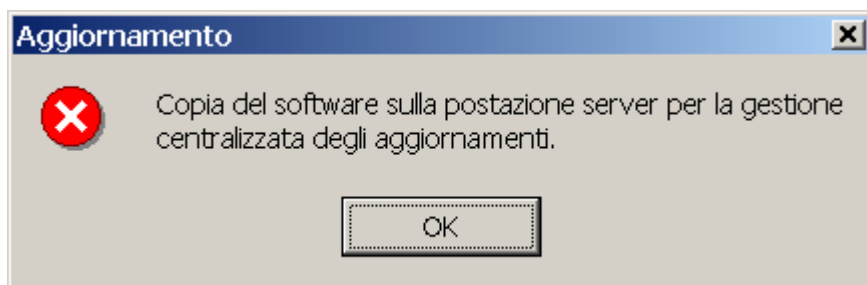

Alla successiva videata premere un tasto qualsiasi per continuare.

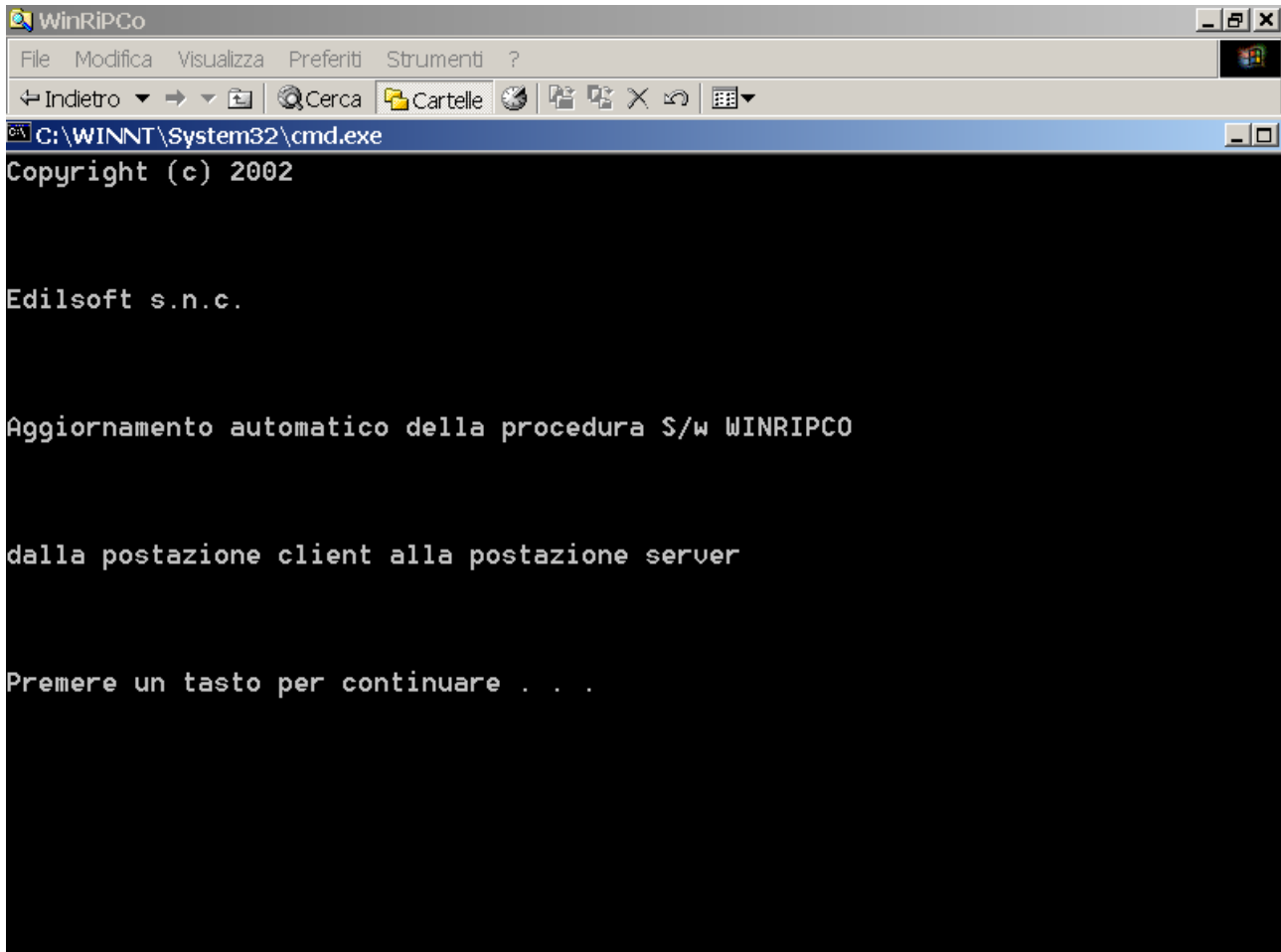

```
WinRiPCo
File Modifica Visualizza Preferiti Strumenti ?
Indietro  Cerca  Cartelle
C:\WINNT\System32\cmd.exe
Copyright (c) 2002

Edilsoft s.n.c.

Aggiornamento automatico della procedura S/w WINRIPCO

dalla postazione client alla postazione server

Premere un tasto per continuare . . .
```

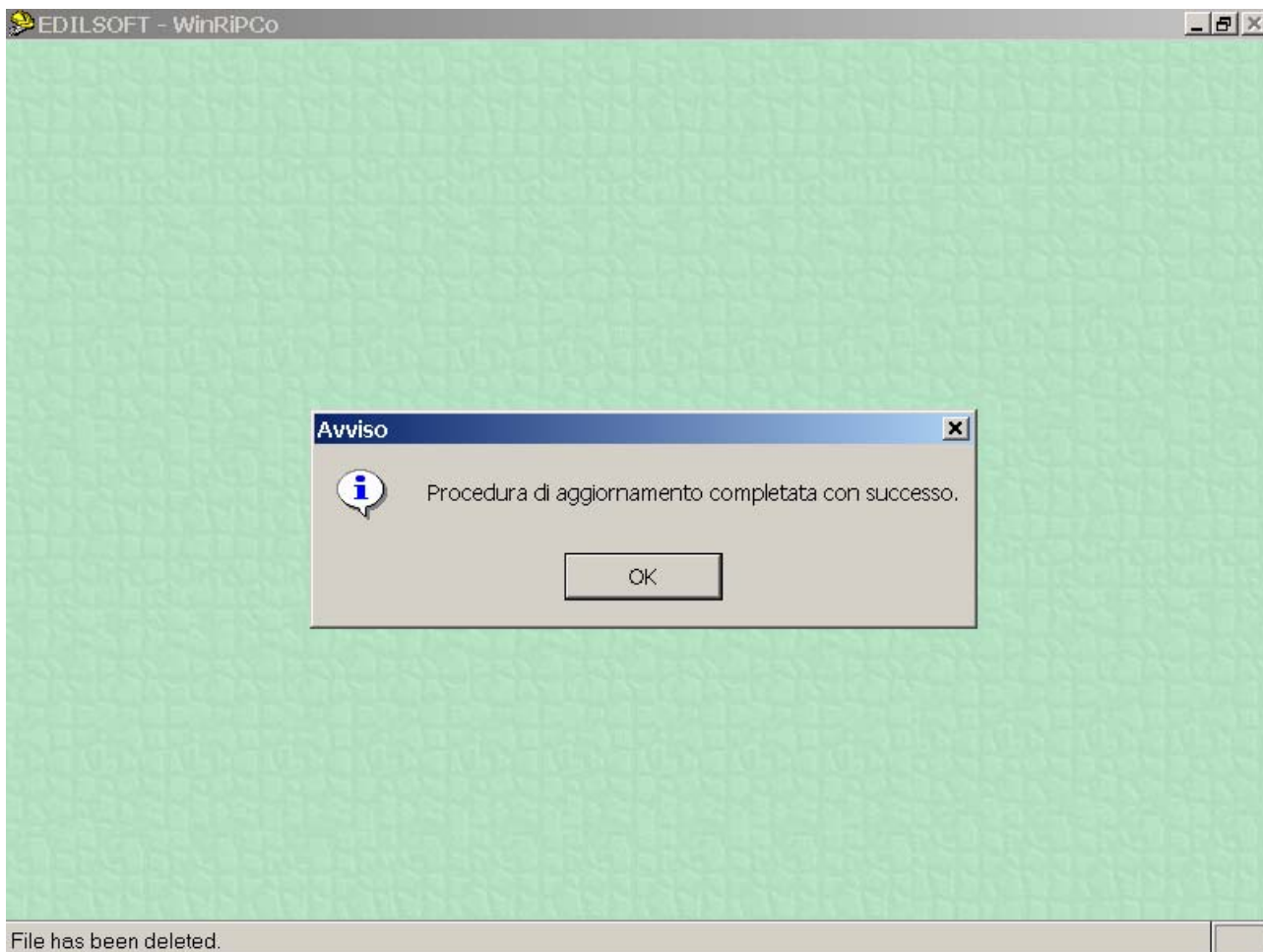

Al termine eseguire nuovamente il software WinRiPCo che si occuperà automaticamente dell'aggiornamento della base dati. Al termine premere il bottone *OK*.



Ora il software WinRiPCo è stato completamente aggiornato.

**Nel caso si fosse installato il software WinRiPCo su più postazioni di lavoro.**

Anche se con minori passaggi, occorre effettuare l'aggiornamento del software su ognuno dei PC dove risiede WinRiPCo.

Semplicemente inserire il Cd-Rom dell'aggiornamento (già utilizzato per l'aggiornamento del primo PC) nel lettore del nuovo PC da aggiornare ed eseguire le istruzioni da pag. 12 (che iniziano dal contrassegno ) fino a pag. 16 (fino al contrassegno )

## AL TERMINE DELL'AGGIORNAMENTO

Verificare che all'interno del software WinRiPCo, nel menù *Utilità, Configurazioni*, nella sezione *Percorsi di memorizzazione*, esista il percorso ed eseguibile utilizzato nella videoscrittura. In caso negativo agire sull'apposito bottone raffigurante una lente ed andare ad individuare e scegliere sul proprio disco il file **WINWORD.EXE**.

Per qualsiasi ulteriore problematica che si dovesse riscontrare nelle procedure di installazione o di configurazione, è possibile riferirsi a n° telefonico 02.92.15.10.48 dalle 9<sup>00</sup> alle 12<sup>30</sup> e dalle 14<sup>00</sup> alle 18<sup>30</sup> richiedendo del supporto tecnico "WinRiPCo".